



**PRÉFET
DE LA MEUSE**

*Liberté
Égalité
Fraternité*

**RECUEIL DES ACTES ADMINISTRATIFS
DE LA
PRÉFECTURE DE LA MEUSE**

Recueil N° 159

20 décembre 2023

- SOMMAIRE -

PRÉFECTURE DE LA MEUSE

DIRECTION DÉPARTEMENTALE DES TERRITOIRES

Arrêté n° 2023-9817—DDT-UTN du 20 décembre 2023 portant dissolution d'office de l'Association Foncière de Remembrement de BAALON.

**DIRECTION DÉPARTEMENTALE DE L'EMPLOI, DU
TRAVAIL, DES SOLIDARITÉS, ET DE LA
PROTECTION DES POPULATIONS**

Récépissé de déclaration d'un organisme de services à la personne enregistré sous le n° SAP531023463 pour l'organisme T & B services dont l'établissement principal est situé 20 rue du Commandant Menard à MONTMEDY (55600).

Récépissé de déclaration d'un organisme de services à la personne enregistré sous n° SAP501890263 pour l'organisme P&E dont l'établissement principal est situé 3Q CHE DES MURIERS à BELLEVILLE-SUR-MEUSE (55430).

Récépissé de déclaration d'un organisme de services à la personne enregistré sous SAP982002594 pour l'organisme VDLZ Services dont l'établissement principal est situé 23 bis RUE MAZEL à DIEPPE-SOUS-DOUAUMONT (55400).

AVIS DIVERS

CENTRE HOSPITALIER DE VERDUN ET SAINT-MIHIEL

Décision n° 75/2023 organigramme de direction générale remplace et annule la décision 63/2023.

Décision n° 76/2023 direction générale portant délégation de signature annule et remplace la décision 41/2023.

Décision n° 77/2023 portant délégation de signature directions système d'information & protection des données -annule et remplace la décision 59-2023.

Décision n° 78/2023 portant délégation de signature coordination générale des soins et de la qualité annule et remplace la décision 41-2021.

Décision n° 79/2023 portant délégation de signature coordination générale pédagogique (annule et remplace la décision 14-2023).

Décision n° 80/2023 portant délégation de signature parcours patient annule et remplace la décision n° 58/2023.

Décision n° 81-2023 délégation de signature délégation soins psychiatriques sur le CHVSM remplace la décision n° 62-2023.

Décision n° 82/2023 directions déléguées portant délégation de signature annule et remplace la décision 64/2023.

Décision n° 83/2023 portant délégation de signature fonctions support annule et remplace la décision 53/2023.

Décision n° 84/2023 portant délégation de signature affaires médicales annule et remplace la décision 54-2023.

Décision n° 85/2023 portant délégation de signature DRH annule et remplace la décision 18/2023.

Décision n° 87/2023 portant délégation de signature achats.

Décision n° 96/2023 portant délégation de signature secrétariat général du GHT cœur Grand Est.

RECUEIL DES ACTES ADMINISTRATIFS DE LA PRÉFECTURE DE LA MEUSE - ISSN 0750-3969
Directeur de la publication : M. le secrétaire général de la préfecture de la Meuse

RÉALISATION ET COMPOSITION : BUREAU DE L'INTERMINISTÉRIALITÉ

pref-raa@meuse.gouv.fr – 03.29.77.56.16

Le recueil des actes administratifs est consultable sur le site internet de la Préfecture :

www.meuse.gouv.fr



**PRÉFET
DE LA MEUSE**

*Liberté
Égalité
Fraternité*

**Direction départementale
des territoires**

Arrêté n° **3817-2023-DDT-JTN** du **20 DEC. 2023**

**portant dissolution d'office de l'Association Foncière de Remembrement de
BAALON**

**Le Préfet de la Meuse,
Chevalier de l'Ordre National du Mérite**

- VU le livre I, Titre III du Code Rural, Chapitre III sur les associations foncières d'aménagement foncier agricole et forestier ;
- VU l'ordonnance n° 2004-632 modifiée du 1^{er} juillet 2004 relative aux associations syndicales de propriétaires ;
- VU le décret n° 2006-504 du 3 mai 2006 portant application de l'ordonnance n° 2004-632 du 1^{er} juillet 2004 relative aux associations syndicales de propriétaires ;
- VU le décret du 15 février 2023 portant nomination de Monsieur Xavier DELARUE, Préfet de la Meuse ;
- VU l'arrêté préfectoral n° 2023-561 du 07 mars 2023 accordant délégation de signature à Monsieur Christian ROBBE-GRILLET, Secrétaire Général de la Préfecture de la Meuse ;
- VU l'arrêté du 22 juin 1962 portant constitution de l'association Foncière de Remembrement de Baalon ;
- VU la délibération du bureau de l'Association Foncière de Baalon en date du 26 octobre 2023 sollicitant sa dissolution et décidant la remise de ses biens ainsi que de ses actifs financiers à la commune de Baalon ;
- VU la délibération du Conseil Municipal de Baalon en date du 1^{er} décembre 2023, acceptant la dissolution de l'AFR de Baalon et acceptant l'incorporation des ouvrages sis sur son territoire ainsi que des actifs financiers appartenant à l'Association Foncière de Baalon dans le patrimoine de la commune ;
- VU l'avis de Monsieur le Directeur Départemental des Finances Publiques de la Meuse en date du **1^{er} DEC. 2023** ;

Sur proposition du Directeur Départemental des Territoires,

(en 8) Tél : 03.29.86.97.42

Mél : bruno.cilvio@meuse.gouv.fr

Direction Départementale des Territoires de la Meuse

14 rue Antoine Durenne - CS 10501 - 55012 Bar le Duc Cedex

ARRÊTE

Article 1er : L'Association Foncière de Remembrement de Baalon est déclarée dissoute.

Article 2 : Les ouvrages collectifs créés à l'occasion du remembrement et dont l'assiette a été attribuée à l'association foncière deviendront les propriétés de la commune de Baalon qui devra en assurer l'entretien.

Les actifs financiers seront transférés à la commune de Baalon.

Article 3 : Délais et voies de recours

Délais et voies de recours (application des articles L.411-2 du Code des relations entre le public et l'administration et R.421-1 et suivants du Code de justice administrative).

Dans un délai de deux mois à compter de la notification du présent arrêté, les recours suivants peuvent être introduits en recommandé avec accusé de réception :

- soit un recours gracieux, adressé à Monsieur le Préfet de la Meuse, 40 rue du Bourg – 55012 Bar-le-Duc ;
- soit un recours hiérarchique, adressé à Monsieur le Ministre de l'Intérieur, Place Beauvau – 75800 – Paris Cedex 08;
- soit un recours contentieux, en saisissant le Tribunal Administratif de NANCY - 5, place de la Carrière - CO 20038 - 54036 NANCY Cedex - le Tribunal Administratif peut être saisi par l'application informatique "Télé-recours citoyens" accessible par le site Internet www.telerecours.fr.

Après un recours gracieux ou hiérarchique, le délai du recours contentieux ne court qu'à compter du rejet explicite ou implicite de l'un de ces deux recours. Le rejet implicite intervient, suite au silence gardé par l'administration, à l'issue d'une période de deux mois.

Article 4 : Monsieur le Secrétaire Général de la Préfecture, Monsieur le Directeur Départemental des Finances Publiques, Monsieur le Directeur Départemental des Territoires de la Meuse, et Monsieur le Maire de Baalon, sont chargés, chacun en ce qui les concerne, de l'exécution du présent arrêté qui sera affiché en mairie et notifié à chacun des membres du bureau et au receveur municipal. Cet arrêté fera l'objet d'une publication au recueil des actes administratifs de la Préfecture de la Meuse.

Fait à Bar-le-Duc, le **20 DEC. 2023**

Le Préfet,
Pour le Préfet et par délégation,
le Secrétaire Général



Christian ROBBE-GRILLET



**PRÉFET
DE LA MEUSE**

*Liberté
Égalité
Fraternité*

**Direction Départementale de l'Emploi, du Travail
des Solidarités et de la Protection des Populations
de la Meuse**

Récépissé de déclaration

**d'un organisme de services à la personne enregistré sous
le N° SAP531023463**

Vu le Code du Travail et notamment les articles L.7231-1 à L.7233-2, R.7232-16 à R.7232-22, D.7231-1 et D.7233-1 à D.7233-5,

Vu le Code de l'Action Sociale et des Familles, notamment l'article D 312-6-2,

Le Préfet de la Meuse

Constata :

Qu'une déclaration d'activités supplémentaires de services à la personne a été déposée auprès de la DDETSPP de la Meuse le 08 décembre 2023 par Madame PAMBOUC Maéva en qualité de dirigeant pour l'organisme T & B services dont l'établissement principal est situé 20 rue du Commandant Menard 55600 MONTMEDY et enregistré sous le N° **SAP 531023463** pour les activités suivantes :

Activités relevant uniquement de la déclaration (mode d'intervention prestataire) :

Nouvelles activités à compter du 08 décembre 2023 :

- **Garde d'enfants de plus de 3 ans à domicile**
- **Soutien scolaire ou cours à domicile**
- **Accompagnement des enfants de plus de 3 ans dans leurs déplacements**
- **Télé-assistance et visio-assistance**
- Entretien de la maison et travaux ménagers
- Petits travaux de jardinage
- Travaux de petit bricolage
- Préparation de repas à domicile
- Livraison de repas à domicile
- Collecte et livraison à domicile de linge repassé
- Livraison de courses à domicile
- Maintenance, entretien et vigilance temporaires à domicile
- Assistance informatique à domicile
- Assistance administrative à domicile
- Télé-assistance et visio-assistance
- Soins et promenade(s) d'animaux pour personnes dépendantes

- Conduite du véhicule des personnes en cas d'invalidité temporaire
- Accompagnement des personnes présentant une invalidité temporaire
- Assistance aux personnes ayant besoin d'une aide temporaire à leur domicile

Toute modification concernant la structure déclarée ou les activités exercées devront faire l'objet d'une déclaration modificative préalable.

Sous réserve d'être exercées à titre exclusif (ou sous réserve d'une comptabilité séparée pour les personnes morales dispensées de cette condition), ces activités ouvrent droit au bénéfice des dispositions des articles L.7233-2 du Code du Travail et L. 241-10 du Code de la Sécurité Sociale dans les conditions prévues par ces articles.

Les effets de la déclaration courent à compter du jour de la demande de déclaration, sous réserve des dispositions de l'article R.7232-18 du Code du Travail.

Toutefois, en application des articles L.7232-1 et R.7232-1 à R.7232-17 du Code du Travail, les activités nécessitant un agrément (l de l'article D.7231-1 du Code du Travail) n'ouvrent droit à ces dispositions que si la structure a préalablement obtenu l'agrément ou le renouvellement de cet agrément dans le ou les départements d'exercice de ses activités.

De même, en application de l'article D 312-6-2 du Code de l'Action Sociale et des Familles, les activités nécessitant une autorisation n'ouvrent droit à ces dispositions que si l'organisme a préalablement obtenu l'autorisation ou le renouvellement de cette autorisation.

Le présent récépissé n'est pas limité dans le temps. L'enregistrement de la déclaration peut être retiré dans les conditions fixées aux articles R.7232-20 à R.7232-22 du Code du Travail.

Le présent récépissé sera publié au Recueil des Actes Administratifs de la Préfecture de la Meuse.

Fait à Bar-le-Duc, le 14 décembre 2023

PREFECTURE
Direction
départementale
de l'Emploi, du Travail
des Solidarités
et de la Protection
des Populations
DE LA MEUSE

Pour La Directrice Départementale de l'Emploi, du Travail,
des Solidarités et de la Protection des Populations

Le Directeur Départemental Adjoint,

Olivier PATERNOSTER



**PRÉFET
DE LA MEUSE**

*Liberté
Égalité
Fraternité*

**Direction Départementale de l'Emploi, du Travail
des Solidarités et de la Protection des Populations
de la Meuse**

**Récépissé de déclaration
d'un organisme de services à la personne enregistré sous
le N° SAP501890263**

Vu le code du travail et notamment les articles L.7231-1 à L.7233-2, R.7232-16 à R.7232-22, D.7231-1 et D.7233-1 à D.7233-5 ;

Vu le Code de l'Action Sociale et des Familles, notamment l'article D 312-6-2,

Le préfet de la Meuse

Constata :

Qu'une déclaration d'activités de services à la personne a été déposée auprès du service instructeur de la Meuse , le 29/11/23 par M. PERSTNER ETIENNE en qualité de dirigeant(e), pour l'organisme P&E dont l'établissement principal est situé 3Q CHE DES MURIERS 55430 BELLEVILLE-SUR-MEUSE et enregistré sous le N° SAP501890263 pour les activités suivantes :

- Petits travaux de jardinage (mode d'intervention Prestataire)
- Travaux de petit bricolage (mode d'intervention Prestataire)

Toute modification concernant la structure déclarée ou les activités exercées devront faire l'objet d'une déclaration modificative préalable.

Sous réserve d'être exercées à titre exclusif (ou sous réserve d'une comptabilité séparée pour les personnes morales dispensées de cette condition), ces activités ouvrent droit au bénéfice des dispositions des articles L.7233-2 du Code du Travail et L. 241-10 du Code de la Sécurité Sociale dans les conditions prévues par ces articles.

Les effets de la déclaration courent à compter du jour de la demande de déclaration, sous réserve des dispositions de l'article R.7232-18 du Code du Travail.

Toutefois, en application des articles L.7232-1 et R.7232-1 à R.7232-17 du Code du Travail, les activités nécessitant un agrément (l de l'article D.7231-1 du Code du Travail) n'ouvrent droit à ces dispositions que si la structure a préalablement obtenu l'agrément ou le renouvellement de cet agrément dans le ou les départements d'exercice de ses activités.

De même, en application de l'article D 312-6-2 du Code de l'Action Sociale et des Familles, les activités nécessitant une autorisation n'ouvrent droit à ces dispositions que si l'organisme a préalablement obtenu l'autorisation ou le renouvellement de cette autorisation.

Le présent récépissé n'est pas limité dans le temps.

L'enregistrement de la déclaration peut être retiré dans les conditions fixées aux articles R.7232-20 à R.7232-22 du Code du Travail.

Le présent récépissé sera publié au Recueil des Actes Administratifs de la Préfecture de la Meuse.

Fait à Bar-le-Duc, le 13 décembre 2023.

Pour La Directrice Départementale de l'Emploi, du Travail,
des Solidarités et de la Protection des Populations
Le Directeur Départemental Adjoint,
Olivier PATERNOSTER



**PRÉFET
DE LA MEUSE**

*Liberté
Egalité
Fraternité*

**Direction Départementale de l'Emploi, du Travail
des Solidarités et de la Protection des Populations
de la Meuse**

**Récépissé de déclaration
d'un organisme de services à la personne enregistré sous
le N° SAP982002594**

Vu le code du travail et notamment les articles L.7231-1 à L.7233-2, R.7232-16 à R.7232-22, D.7231-1 et D.7233-1 à D.7233-5 ;

Vu le Code de l'Action Sociale et des Familles, notamment l'article D 312-6-2,

Le préfet de la Meuse

Constate :

Qu'une déclaration d'activités de services à la personne a été déposée auprès du service instructeur de la Meuse , le 14/12/23 par M. DZIADOW VINCENT en qualité de dirigeant(e), pour l'organisme VDLZ Services dont l'établissement principal est situé 23 bis RUE MAZEL 55400 DIEPPE-SOUS-DOUAUMONT et enregistré sous le N° SAP982002594 pour les activités suivantes :

- Entretien de la maison et travaux ménagers (mode d'intervention Prestataire)
- Petits travaux de jardinage (mode d'intervention Prestataire)
- Travaux de petit bricolage (mode d'intervention Prestataire)
- Maintenance, entretien et vigilance temporaires à domicile (mode d'intervention Prestataire)

Toute modification concernant la structure déclarée ou les activités exercées devront faire l'objet d'une déclaration modificative préalable.

Sous réserve d'être exercées à titre exclusif (ou sous réserve d'une comptabilité séparée pour les personnes morales dispensées de cette condition), ces activités ouvrent droit au bénéfice des dispositions des articles L.7233-2 du Code du Travail et L. 241-10 du Code de la Sécurité Sociale dans les conditions prévues par ces articles.

Les effets de la déclaration courent à compter du jour de la demande de déclaration, sous réserve des dispositions de l'article R.7232-18 du Code du Travail.

Toutefois, en application des articles L.7232-1 et R.7232-1 à R.7232-17 du Code du Travail, les activités nécessitant un agrément (l de l'article D.7231-1 du Code du Travail) n'ouvrent droit à ces dispositions que si la structure a préalablement obtenu l'agrément ou le renouvellement de cet agrément dans le ou les départements d'exercice de ses activités.

De même, en application de l'article D 312-6-2 du Code de l'Action Sociale et des Familles, les activités nécessitant une autorisation n'ouvrent droit à ces dispositions que si l'organisme a préalablement obtenu l'autorisation ou le renouvellement de cette autorisation.

Le présent récépissé n'est pas limité dans le temps.

L'enregistrement de la déclaration peut être retiré dans les conditions fixées aux articles R.7232-20 à R.7232-22 du Code du Travail.

Le présent récépissé sera publié au Recueil des Actes Administratifs de la Préfecture de la Meuse.

Fait à Bar-le-Duc, le 18 décembre 2023.

PREFECTURE
Direction
départementale
de l'Emploi, du Travail
des Solidarités
et de la Protection
des Populations
DE LA MEUSE

Pour la Directrice Départementale de l'Emploi, du Travail,
des Solidarités et de la Protection des Populations
Le Directeur Départemental Adjoint,
Olivier PATERNOSTER



**DECISION N° 75/2023
ORGANIGRAMME
DE DIRECTION GENERALE
REPLACE ET ANNULE
LA DECISION 63/2023**

VU le code de la santé publique notamment dans les articles L.6143-7 et D.6143-33 à D.61443-36,

VU la loi n°2009-879 du 21 juillet 2009 portant réforme de l'hôpital et relative aux patients à la santé et aux territoires,

VU le décret n°2009-1765 du 30 décembre 2009 relatif au directeur et aux membres du directoire des établissements publics de santé,

VU le décret 2005-921 du 2 août 2005 portant statut particulier des grades et emplois des personnels de direction des établissements mentionnés à l'article 2 (1°,2°,3°) de la loi n°86-33 du 9 janvier 1986 modifiée portant dispositions statutaires relatives à la fonction publique hospitalière,

VU le décret 2000-232 du 13 mars 2000 portant statut particulier du corps de directeur d'hôpital,

VU la convention de direction commune,

VU l'arrêté de l'Agence Régionale de Santé en date du 8 novembre 2023 portant désignation de Monsieur Frédéric LUTZ comme Directeur par intérim des Centres Hospitaliers de Bar-Le-Duc Fains-Véel, Haute-Marne, Joinville, Montier-En-Der, Saint-Dizier, Verdun Saint-Mihiel, Vitry-Le-François, Wassy ainsi que de l'EHPAD de Thiéblemont-Farémont.

Le Directeur de la direction commune des centres hospitaliers de Bar-Le-Duc Fains-Véel, de Haute-Marne, de Joinville, de Montier-en-Der, de Saint-Dizier, Verdun Saint-Mihiel, de Vitry-Le-François, de Wassy, et de l'EHPAD de Thiéblemont-Farémont,

D E C I D E

Article 1 :

L'organigramme de direction est modifié et joint à la présente décision.

Article 2 :

Cette présente décision s'applique à compter du 1^{er} décembre 2023.

Verdun, le 1^{er} décembre 2023

Le Directeur par intérim du GHT
Cœur Grand Est,

A handwritten signature in blue ink, consisting of several fluid, overlapping strokes that form a stylized, somewhat abstract shape.

Frédéric LUTZ

Organigramme de Direction

au 01/12/2023

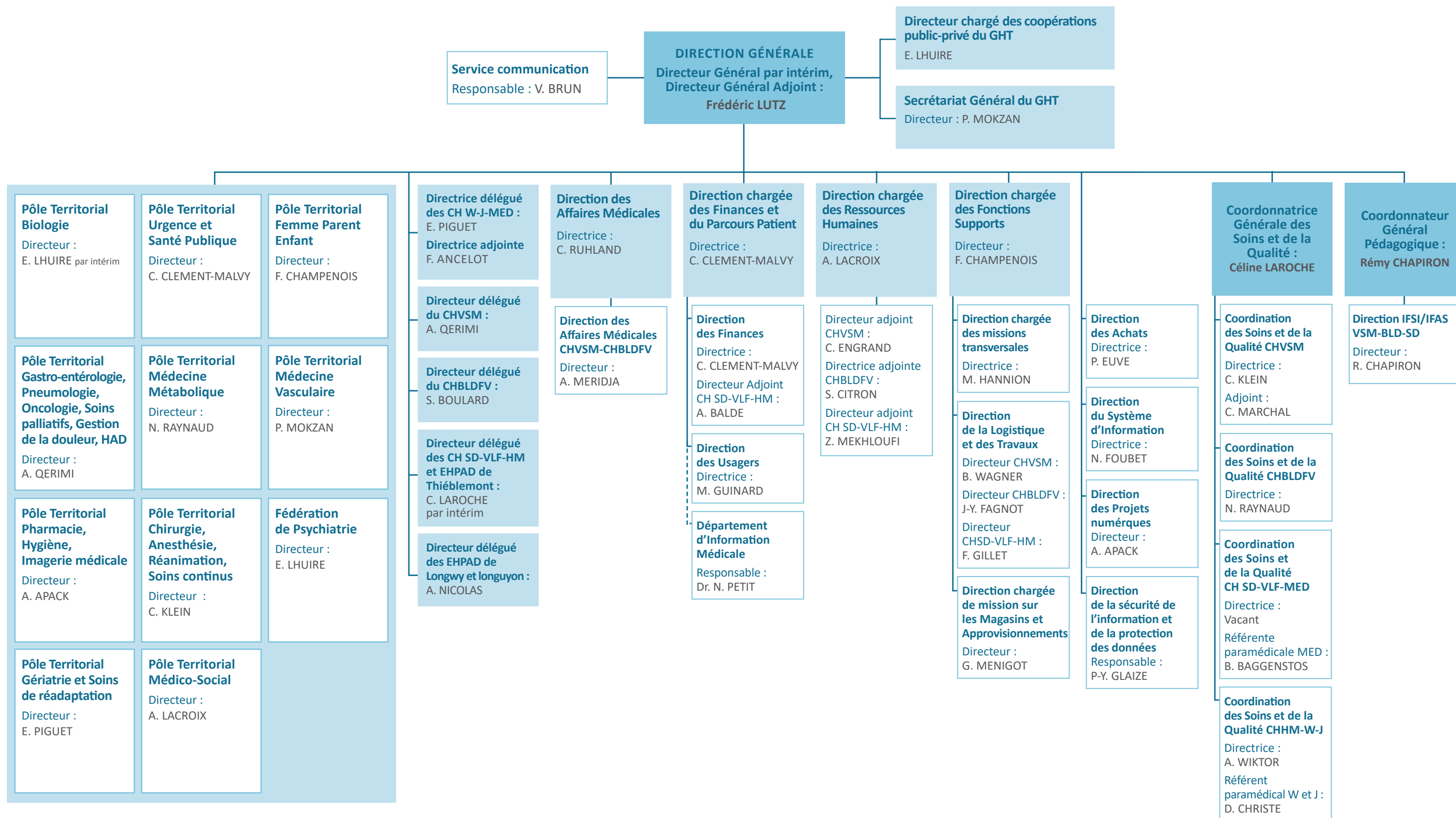



DECISION N° 46/2023
DIRECTION GENERALE
PORTANT DELEGATION
DE SIGNATURE
ANNULE ET REMPLACE
LA DECISION 41/2023

Le Directeur des Centres hospitaliers de Bar-Le-Duc, Fains-Véel, Haute-Marne, Joinville, Montier-En-Der, Saint-Dizier, Verdun Saint-Mihiel, Vitry-Le-François, Wassy ainsi que de l'EHPAD de Thiéblemont-Farémont,

VU le Code de la Santé Publique, notamment son article L. 6143-7 ;

VU la loi n° 86-33 du 9 Janvier 1986 modifiée, portant dispositions statutaires relatives à la fonction publique hospitalière ;

VU la loi n° 2009-879 du 22 juillet 2009 portant réforme de l'hôpital et relative à la santé, aux patients et aux territoires ;

VU le décret n° 2009-1765 du 30 décembre 2009 relatif au directeur et aux membres du directoire des établissements publics de santé ;

VU la convention de direction commune entre les Centres hospitaliers de Bar-Le-Duc Fains-Véel, Haute-Marne, Joinville, Montier-En-Der, Saint-Dizier, Verdun Saint-Mihiel, Vitry-Le-François, Wassy ainsi que l'EHPAD de Thiéblemont-Farémont,

VU l'arrêté de l'Agence Régionale de Santé en date du 8 novembre 2023 portant désignation de Monsieur Frédéric LUTZ comme Directeur par intérim des Centres Hospitaliers de Bar-Le-Duc Fains-Véel, Haute-Marne, Joinville, Montier-En-Der, Saint-Dizier, Verdun Saint-Mihiel, Vitry-Le-François, Wassy ainsi que de l'EHPAD de Thiéblemont-Farémont.

DECIDE

Article 1 :

En cas d'absence ou d'empêchement de Monsieur **Frédéric LUTZ**,
délégation générale est donnée à Monsieur **Ardian QERIMI**, Directeur du Centre Hospitalier de Verdun Saint-Mihiel, pour la gestion des Centres hospitaliers de Bar-Le-Duc Fains-Véel, Haute-Marne, Joinville, Montier-En-Der, Saint-Dizier, Verdun Saint-Mihiel, Vitry-Le-François, Wassy ainsi que de l'EHPAD de Thiéblemont-Farémont.

Article 2 :

En cas d'absence ou d'empêchement de Monsieur **Frédéric LUTZ** et de Monsieur **Ardian QERIMI**,
délégation générale est donnée à Madame **Céline LAROCHE**, Directrice des Centres hospitaliers de Vitry-Le-François, de Saint-Dizier, de Haute-Marne et de l'EHPAD de Thiéblemont-Farémont pour la gestion des Centres hospitaliers de Bar-Le-Duc Fains-Véel, Haute-Marne, Joinville, Montier-En-Der, Saint-Dizier, Verdun Saint-Mihiel, Vitry-Le-François, Wassy ainsi que de l'EHPAD de Thiéblemont-Farémont.

Article 3 :

En cas d'absence ou d'empêchement de Monsieur **Frédéric LUTZ**, de Monsieur **Ardian QERIMI** et de Madame **Céline LAROCHE**,
délégation générale est donnée à Monsieur **Eric LHUIRE**, Directeur chargé de la reconstruction du CH de Bar-Le-Duc Fains-Véel et des coopérations public-privé du GHT, pour la gestion des Centres hospitaliers de Bar-Le-Duc Fains-Véel, Haute-Marne, Joinville, Montier-En-Der, Saint-Dizier, Verdun Saint-Mihiel, Vitry-Le-François, Wassy ainsi que de l'EHPAD de Thiéblemont-Farémont.

Article 4 :

En cas d'absence ou d'empêchement de Monsieur **Frédéric LUTZ**, de Monsieur **Ardian QERIMI**, de Madame **Céline LAROCHE** et de Monsieur **Eric LHUIRE**,
délégation générale est donnée à Monsieur **Sylvain BOULARD**, Directeur du Centre Hospitalier de Bar-Le-Duc Fains-Véel, pour la gestion des Centres hospitaliers de Bar-Le-Duc Fains-Véel, Haute-Marne, Joinville, Montier-En-Der, Saint-Dizier, Verdun Saint-Mihiel, Vitry-Le-François, Wassy ainsi que de l'EHPAD de Thiéblemont-Farémont.

Article 5 :

En cas d'absence ou d'empêchement de Monsieur **Frédéric LUTZ**, de Monsieur **Ardian QERIMI**, de Madame **Céline LAROCHE**, de Monsieur **Eric LHUIRE** et de Monsieur **Sylvain BOULARD**,
délégation générale est donnée à Madame **Elisabeth PIGUET**, Directrice des Centres Hospitaliers de Joinville, Montier-en-Der WASSY pour la gestion des Centres hospitaliers de Bar-Le-Duc Fains-Véel, Haute-Marne, Joinville, Montier-En-Der, Saint-Dizier, Verdun Saint-Mihiel, Vitry-Le-François, Wassy ainsi que de l'EHPAD de Thiéblemont-Farémont.

Article 6 :

La présente décision annule et remplace la décision 41/2023 du 27 juin 2023. Elle est applicable au 1^{er} décembre 2023 et est révocable à tout moment.

A Verdun, le 1^{er} décembre 2023

Le Directeur par intérim,



Frédéric LUTZ



**DECISION n° 77/2023
PORTANT DELEGATION
DE SIGNATURE
DIRECTIONS SYSTEME
D'INFORMATION & PROTECTION
DES DONNES
Annule et remplace la décision 59-
2023**

VU le code de la santé publique notamment dans les articles L.6143-7 et D.6143-33 à D.61443-36,

VU la loi n°2009-879 du 21 juillet 2009 portant réforme de l'hôpital et relative aux patients à la santé et aux territoires,

VU le décret n°2009-1765 du 30 décembre 2009 relatif au directeur et aux membres du directoire des établissements publics de santé,

VU le décret 2005-921 du 2 août 2005 portant statut particulier des grades et emplois des personnels de direction des établissements mentionnés à l'article 2 (1°,2°,3°) de la loi n°86-33 du 9 janvier 1986 modifiée portant dispositions statutaires relatives à la fonction publique hospitalière,

VU le décret 2000-232 du 13 mars 2000 portant statut particulier du corps de directeur d'hôpital,

VU la convention de direction commune,

VU l'arrêté de l'Agence Régionale de Santé en date du 8 novembre 2023 portant désignation de Monsieur Frédéric LUTZ comme Directeur par intérim des Centres Hospitaliers de Bar-Le-Duc Fains-Véel, Haute-Marne, Joinville, Montier-En-Der, Saint-Dizier, Verdun Saint-Mihiel, Vitry-Le-François, Wassy ainsi que de l'EHPAD de Thiéblemont-Farémont.

VU la décision n ° 75-2023 définissant l'organisation de la direction commune et l'organigramme de direction,

Le Directeur Général de la direction commune des Centres Hospitaliers de Bar le Duc Fains-Véel, de Haute-Marne, de Joinville, de Montier en Der, de Saint-Dizier, de Verdun Saint-Mihiel, de Vitry le François et de Wassy, et de l'EHPAD de Thiéblemont-Farémont

Par ailleurs, Directeur de l'établissement support du GHT Cœur Grand Est,

DECIDE

Article 1 : Direction de la sécurité de l'information et de la protection des données

Délégation est donnée à Monsieur **Pierre-Yves GLAIZE**, directeur de la sécurité de l'information et de la protection des données,

Pour signer tous les documents relevant de la sécurité de l'information et de la protection des données, à l'exclusion, conformément à l'article 38.6 du règlement européen, de tout document susceptible d'entraîner un conflit d'intérêts avec ses missions de Délégué à la Protection des Données (DPO), en particulier sur la détermination de la finalité et des moyens de traitement des données à caractère personnel.

Article 2 : Direction du système d'information & Direction des Projets Numériques

Délégation est donnée à Madame **Nadia FOUBET**, Directrice du système d'information, et Monsieur **André APACK**, Directeur des Projets numériques,

Pour signer tous les courriers, toutes les décisions, relatifs à la bonne conduite de projet de système d'information des établissements du GHT en garantissant l'efficacité des systèmes d'information et des outils informatiques de chaque site et à la gestion des équipes.

- 2.1 Délégation est donnée à Monsieur **Thierry RENAUD**, ingénieur informatique pour le service « moyens aux utilisateur »,
Aux fins de signer en lieu et place et en cas d'empêchement de Nadia FOUBET, Directrice du système d'information, et Monsieur André APACK, Directeur des Projet numériques,
Pour signer tous les courriers, toutes les décisions, relatifs à la bonne conduite de projet de système d'information des établissements du GHT en garantissant l'efficience des systèmes d'information et des outils informatiques de chaque site et à la gestion des équipes.
- 2.2 Délégation est donnée à Monsieur **Olivier MARCOUX**, ingénieur informatique pour le service « numérique »
Aux fins de signer en lieu et place et en cas d'empêchement de Nadia FOUBET, Directrice du système d'information, et Monsieur André APACK, Directeur des Projet numériques,
Pour signer tous les courriers, toutes les décisions, relatifs à la bonne conduite de projet de système d'information des établissements du GHT en garantissant l'efficience des systèmes d'information et des outils informatiques de chaque site et à la gestion des équipes.
- 2.3 Délégation est donnée à Monsieur **Frédéric PETITCOLIN** ingénieur informatique pour le service « infrastructure »
Aux fins de signer en lieu et place et en cas d'empêchement de Nadia FOUBET, Directrice du système d'information, et Monsieur André APACK, Directeur des Projet numériques,
Pour signer tous les courriers, toutes les décisions, relatifs à la bonne conduite de projet de système d'information des établissements du GHT en garantissant l'efficience des systèmes d'information et des outils informatiques de chaque site et à la gestion des équipes.

Article 3 – Interdiction de subdélégation

Le délégataire n'est pas autorisé à subdéléguer sa signature.

Article 4 - Date d'effet

La présente décision prend effet à compter du 1^{er} décembre 2023. Elle annule la décision 59-2023 du 14 août 2023.

Article 5 - Publication

La présente délégation sera publiée au recueil des actes administratifs des départements de la Meuse, de la Marne et de la Haute marne et portée à la connaissance du Receveur de l'Etablissement et de l'ensemble des intéressés.

A Verdun, le 1^{er} décembre 2023
Le Directeur par intérim,



Frédéric LUTZ



DECISION N° 78/2023

PORTANT DELEGATION DE SIGNATURE COORDINATION GENERALE DES SOINS ET DE LA QUALITE ANNULE ET REMPLACE LA DECISION 41-2021

VU le code de la santé publique notamment dans les articles L.6143-7 et D.6143-33 à D.61443-36,

VU la loi n°2009-879 du 21 juillet 2009 portant réforme de l'hôpital et relative aux patients à la santé et aux territoires,

VU le décret n°2009-1765 du 30 décembre 2009 relatif au directeur et aux membres du directoire des établissements publics de santé,

VU le décret 2005-921 du 2 août 2005 portant statut particulier des grades et emplois des personnels de direction des établissements mentionnés à l'article 2 (1°,2°,3°) de la loi n°86-33 du 9 janvier 1986 modifiée portant dispositions statutaires relatives à la fonction publique hospitalière,

VU le décret 2000-232 du 13 mars 2000 portant statut particulier du corps de directeur d'hôpital,

VU la convention de direction commune,

VU l'arrêté de l'Agence Régionale de Santé en date du 8 novembre 2023 portant désignation de Monsieur Frédéric LUTZ comme Directeur par intérim des Centres Hospitaliers de Bar-Le-Duc Fains-Véel, Haute-Marne, Joinville, Montier-En-Der, Saint-Dizier, Verdun Saint-Mihiel, Vitry-Le-François, Wassy ainsi que de l'EHPAD de Thiéblemont-Farémont.

VU la décision n° 75-2023 définissant l'organisation de la direction commune et l'organigramme de direction,

Le Directeur de la direction commune des centres hospitaliers Bar le Duc Fains-Veel, de Haute-Marne, de Joinville, de Montier en Der, de Saint Dizier, Verdun Saint-Mihiel, de Vitry le François, de Wassy, et de l'EHPAD de Thiéblemont-Faremont,

D E C I D E

1. Article 1 : Coordination générale des soins et de la qualité

Délégation est donnée à Madame Céline **LAROCHE** Directrice des soins, Coordinatrice générale des activités de soins de rééducation et médico-techniques, et de la qualité, pour signer pièces, actes et correspondances en toutes matières relevant de ses compétences pour les établissements de la direction commune des centres hospitaliers Bar le Duc, de Fains-Veel, de Haute-Marne, de Joinville, de Montier en Der, de Saint Dizier, Verdun Saint-Mihiel, de Vitry le François, de Wassy, et de l'EHPAD de Thiéblemont-Faremont : encadrement de l'ensemble du personnel soignant, infirmier, de rééducation et médico-technique des établissements.

En cas d'absence de Madame Céline **LAROCHE** délégation est donnée à

- Madame Nathalie **RAYNAUD**, directrice des soins, Coordinatrice générale des activités de soins de rééducation et médico-techniques, et de la qualité, pour signer pièces, actes et correspondance en toutes matières relevant de ses compétences sur les centres hospitaliers de Bar-Le-Duc et Fains-Véel,
- Madame Claudie **KLEIN**, directrice des soins, Coordinatrice générale des activités de soins de rééducation et médico-techniques, et de la qualité, pour signer pièces, actes et correspondance en toutes matières relevant de ses compétences sur le centre Hospitalier de Verdun Saint-Mihiel,

- Monsieur Christophe **MARCHAL**, cadre supérieur de santé paramédical, adjoint à la direction des soins du Centre Hospitalier de Verdun Saint Mihiel, pour signer pièces et correspondance en toutes matières relevant de ses compétences sur le centre hospitalier de Verdun Saint-Mihiel.

2. Article 2

Cette délégation s'exerce dans la limite des crédits régulièrement ouverts à l'EPRD et des Décisions Modificatives approuvées.

3. Article 3

Le délégataire n'est pas autorisé à subdéléguer sa signature.

4. Article 4 - Date d'effet

La présente décision prend effet à compter du 1^{er} décembre 2023.
Elle annule la décision 41-2021 du 16 juillet 2021.

5. Article 5 - Publication

La présente délégation sera publiée au recueil des actes administratif des départements de la Meuse, de la Marne et de la Haute marne et portée à la connaissance du Receveur de l'Etablissement et de l'ensemble des intéressés.

A Verdun, le 1^{er} décembre 2023

Le Directeur par intérim,



Frédéric LUTZ



**DECISION N° 79/2023
PORTANT DELEGATION
DE SIGNATURE
COORDINATION
GENERALE
PEDAGOGIQUE
(annule et remplace la
décision 14-2023)**

VU le code de la santé publique notamment dans les articles L.6143-7 et D.6143-33 à D.61443-36,

VU la loi n°2009-879 du 21 juillet 2009 portant réforme de l'hôpital et relative aux patients à la santé et aux territoires,

VU le décret n°2009-1765 du 30 décembre 2009 relatif au directeur et aux membres du directoire des établissements publics de santé,

VU le décret 2005-921 du 2 août 2005 portant statut particulier des grades et emplois des personnels de direction des établissements mentionnés à l'article 2 (1°,2°,3°) de la loi n°86-33 du 9 janvier 1986 modifiée portant dispositions statutaires relatives à la fonction publique hospitalière,

VU le décret 2000-232 du 13 mars 2000 portant statut particulier du corps de directeur d'hôpital,

VU la convention de direction commune,

VU l'arrêté de l'Agence Régionale de Santé en date du 8 novembre 2023 portant désignation de Monsieur Frédéric LUTZ comme Directeur par intérim des Centres Hospitaliers de Bar-Le-Duc Fains-Véel, Haute-Marne, Joinville, Montier-En-Der, Saint-Dizier, Verdun Saint-Mihiel, Vitry-Le-François, Wassy ainsi que de l'EHPAD de Thiéblemont-Farémont.

VU la décision n ° 75-2023 définissant l'organisation de la direction commune et l'organigramme de direction,

Le Directeur de la direction commune des centres hospitaliers de Bar-Le-Duc Fains-Véel, de Haute-Marne, de Joinville, de Montier-en-Der, de Saint-Dizier, Verdun Saint-Mihiel, de Vitry-Le-François, de Wassy, et de l'EHPAD de Thiéblemont-Farémont,

D E C I D E

1. Article 1 : Coordination générale pédagogique

Délégation est donnée à Monsieur Rémy **CHAPIRON** Directeur des soins et coordonnateur pédagogique des IFSI et IFAS de Bar le Duc, Fains-Veel et Verdun-Saint Mihiel, de Saint Dizier pour signer pièces et correspondances en toutes matières relevant des compétences de gestion courante pour les IFSI et IFAS des CH de Verdun Saint Mihiel, et de Bar le Duc Saint Dizier à l'exception de celles engageant des dépenses.

La délégation porte sur :

- Tous les documents relatifs aux domaines administratifs des Instituts,
- Tous les documents relatifs aux parcours de formation des étudiants,
- Tous les documents administratifs, financiers et pédagogiques relatifs à l'organisation d'actions de formations continues,
- Tous les documents relatifs à l'implication des formateurs permanents et des intervenants extérieurs,
- Tous les documents relatifs à l'organisation du travail, aux congés et absences des professionnels des Instituts concernés,
- Tous les documents relatifs aux domaines techniques et logistiques impliquant les Instituts

1.1. En ce qui concerne les sites pédagogiques des CH Verdun Saint Mihiel :

1.1.1. En cas d'absence ou d'empêchement de Monsieur Rémy **CHAPIRON** Directeur des soins et coordonnateur pédagogique des IFSI et IFAS de Bar le Duc-Fains Veel et Verdun- Saint Mihiel et de Saint Dizier pour signer pièces et correspondances en toutes matières relevant des compétences de gestion courante pour les IFSI et IFAS du CH de Verdun Saint Mihiel, délégation est donnée à Madame **LEVRESSE** Sophie, Cadre supérieure de santé, adjointe à la Direction des Instituts de Verdun-Saint Mihiel, pour signer pièces et correspondances en toutes matières relevant des compétences de gestion courante pour les IFSI et IFAS des CH de Bar le Duc-Fains Veel et de Verdun- Saint Mihiel à l'exception de celles engageant des dépenses.

La délégation porte sur :

- Tous les documents relatifs aux domaines administratifs des Instituts,
- Tous les documents relatifs aux parcours de formation des étudiants,
- Tous les documents administratifs, financiers et pédagogiques relatifs à l'organisation d'actions de formations continues,
- Tous les documents relatifs à l'implication des formateurs permanents et des intervenants extérieurs,
- Tous les documents relatifs à l'organisation du travail, aux congés et absences des professionnels des Instituts concernés,
- Tous les documents relatifs aux domaines techniques et logistiques impliquant les Instituts

1.1.2. En cas d'absence ou d'empêchement de Monsieur **CHAPIRON** Rémy Directeur des soins et coordonnateur pédagogique des IFSI et IFAS de Bar le Duc-Fains Veel et Verdun- Saint Mihiel et de Saint Dizier et de Madame Sophie **LEVRESSE**, Cadre supérieure de santé, adjointe à la Direction pour signer pièces et correspondances en toutes matières relevant des compétences de gestion courante pour les IFSI et IFAS du CH de Verdun Saint Mihiel, délégation est donnée à Madame Nathalie **FASSIER**, Cadre supérieure de santé, adjointe à la Direction des Instituts de Bar le Duc-Fains Veel pour signer pièces et correspondances en toutes matières relevant des compétences de gestion courantes pour les IFSI et IFAS des CH de Verdun Saint Mihiel à l'exception de celles engageant des dépenses.

La délégation porte sur :

- Tous les documents relatifs aux domaines administratifs et financiers des Instituts,
- Tous les documents relatifs aux parcours de formation des étudiants,
- Tous les documents administratifs, financiers et pédagogiques relatifs à l'organisation d'actions de formations continues,
- Tous les documents relatifs à l'implication des formateurs permanents et des intervenants extérieurs,
- Tous les documents relatifs à l'organisation du travail, aux congés et absences des professionnels des Instituts concernés,
- Tous les documents relatifs aux domaines techniques et logistiques impliquant les Instituts
- Sur le site de Bar le Duc Fains Veel,

1.1.3. En cas d'absence ou d'empêchement de Monsieur **CHAPIRON** Rémy, de Madame **LEVRESSE** Sophie et de Madame **FASSIER** Nathalie, la délégation est donnée à Madame **BRIGANDET** Marie, Cadre supérieure de santé, adjointe à la Direction des IFSI et IFAS de Saint Dizier pour signer pièces et correspondances en toutes matières relevant des compétences de gestion courantes pour les IFSI et IFAS des CH de Verdun Saint Mihiel, à l'exception de celles engageant des dépenses.

- La délégation porte sur :
- Tous les documents relatifs aux domaines administratifs et financiers des Instituts,
- Tous les documents relatifs aux parcours de formation des étudiants,
- Tous les documents administratifs, financiers et pédagogiques relatifs à l'organisation d'actions de formations continues,
- Tous les documents relatifs à l'implication des formateurs permanents et des intervenants extérieurs,
- Tous les documents relatifs à l'organisation du travail, aux congés et absences des professionnels des Instituts concernés,
- Tous les documents relatifs aux domaines techniques et logistiques impliquant les Instituts

1.2. Sur le site de Bar le Duc Fains-Veel

1.2.1. En cas d'absence ou d'empêchement de Monsieur Rémy **CHAPIRON** Directeur des soins et coordonnateur pédagogique des IFSI et IFAS de Bar le Duc-Fains Veel, Verdun- Saint Mihiel et de Saint Dizier pour signer pièces et correspondances en toutes matières relevant des compétences de gestion courante pour les IFSI et IFAS des CH de Bar le Duc- Fains Veel, délégation est donnée à Madame **FASSIER** Nathalie Cadre supérieure de santé, adjointe à la Direction des Instituts Bar le Duc-Fains Veel, pour signer pièces et correspondances en toutes matières relevant des compétences de gestion courante pour les IFSI et IFAS des CH de Bar le Duc- Fains Veel à l'exception de celles engageant des dépenses.

La délégation porte sur :

- Tous les documents relatifs aux domaines administratifs des Instituts,
- Tous les documents relatifs aux parcours de formation des étudiants,
- Tous les documents administratifs, financiers et pédagogiques relatifs à l'organisation d'actions de formations continues,
- Tous les documents relatifs à l'implication des formateurs permanents et des intervenants extérieurs,
- Tous les documents relatifs à l'organisation du travail, aux congés et absences des professionnels des Instituts concernés,
- Tous les documents relatifs aux domaines techniques et logistiques impliquant les Instituts

1.2.2. En cas d'absence ou d'empêchement de Monsieur Rémy **CHAPIRON** et de Madame **FASSIER** Nathalie, Cadre supérieure de santé, adjointe à la Direction des Instituts de Bar le Duc-Fains Veel, délégation est donnée à Madame **BRIGANDET** Marie, Cadre supérieure de santé, adjointe à la Direction des IFSI et IFAS de Saint Dizier pour signer pièces et correspondances en toutes matières relevant des compétences de gestion courantes pour les IFSI et IFAS de Bar le Duc- Fains Veel à l'exception de celles engageant des dépenses.

La délégation porte sur :

- Tous les documents relatifs aux domaines administratifs et financiers des Instituts,
- Tous les documents relatifs aux parcours de formation des étudiants,
- Tous les documents administratifs, financiers et pédagogiques relatifs à l'organisation d'actions de formations continues,
- Tous les documents relatifs à l'implication des formateurs permanents et des intervenants extérieurs,
- Tous les documents relatifs à l'organisation du travail, aux congés et absences des professionnels des Instituts concernés,
- Tous les documents relatifs aux domaines techniques et logistiques impliquant les Instituts

1.2.3. En cas d'absence ou d'empêchement de Monsieur Rémy **CHAPIRON**, de Madame **FASSIER** Nathalie et de Madame **BRIGANDET** Marie, délégation est donnée à Madame **LEVRESSE** Sophie, Cadre supérieure de santé, adjointe à la Direction des Instituts de Verdun-Saint Mihiel pour signer pièces et correspondances en toutes matières relevant des compétences de gestion courantes pour les IFSI et IFAS des CH de de Bar le Duc- Fains Veel à l'exception de celles engageant des dépenses.

La délégation porte sur :

- Tous les documents relatifs aux domaines administratifs et financiers des Instituts,
- Tous les documents relatifs aux parcours de formation des étudiants,
- Tous les documents administratifs, financiers et pédagogiques relatifs à l'organisation d'actions de formations continues,
- Tous les documents relatifs à l'implication des formateurs permanents et des intervenants extérieurs,
- Tous les documents relatifs à l'organisation du travail, aux congés et absences des professionnels des Instituts concernés,
- Tous les documents relatifs aux domaines techniques et logistiques impliquant les Instituts

1.3. En ce qui concerne le site pédagogique de Saint Dizier

1.3.1. En cas d'absence ou d'empêchement de Monsieur Rémy **CHAPIRON**, Directeur des soins et coordonnateur pédagogique des IFSI et IFAS de Bar le Duc-Fains Veel, de Verdun- Saint Mihiel et de Saint Dizier, délégation est donnée à Madame **BRIGANDET** Marie, Cadre supérieure de santé, adjointe à la Direction des IFSI et IFAS de Saint Dizier pour signer pièces et correspondances en toutes matières relevant des compétences de gestion courante pour L'IFSI et l'IFAS du CH de Saint Dizier à l'exception de celles engageant des dépenses.

La délégation porte sur :

- Tous les documents relatifs aux domaines administratifs Instituts,
- Tous les documents relatifs aux parcours de formation des étudiants,
- Tous les documents administratifs, financiers et pédagogiques relatifs à l'organisation d'actions de formations continues,
- Tous les documents relatifs à l'implication des formateurs permanents et des intervenants extérieurs,
- Tous les documents relatifs à l'organisation du travail, aux congés et absences des professionnels des Instituts concernés,
- Tous les documents relatifs aux domaines techniques et logistiques impliquant les Instituts

1.3.2. En cas d'absence de Monsieur **CHAPIRON** Rémy et de Madame **BRIGANDET** Marie et, pour les IFSI et IFAS du CH de Saint Dizier, délégation est donnée à Mme **FASSIER** Nathalie, Cadre supérieure de santé, adjointe à la Direction des Instituts de Bar le Duc-Fains Veel, pour signer pièces et correspondance en toutes matières relevant des compétences de gestion courante pour l'IFSI et l'IFAS du CH de Saint Dizier à l'exception de celles engageant des dépenses.

La délégation porte sur :

- Tous les documents relatifs aux domaines administratifs des Instituts,
- Tous les documents relatifs aux parcours de formation des étudiants,
- Tous les documents administratifs, financiers et pédagogiques relatifs à l'organisation d'actions de formations continues,

- Tous les documents relatifs à l'implication des formateurs permanents et des intervenants extérieurs,
- Tous les documents relatifs à l'organisation du travail, aux congés et absences des professionnels des Instituts concernés,
- Tous les documents relatifs aux domaines techniques et logistiques impliquant les Instituts

1.3.3. En cas d'absence de Monsieur **CHAPIRON** Rémy, de Madame **BRIGANDET** Marie et de Madame **FASSIER** Nathalie pour les IFSI et IFAS du CH de Saint Dizier, délégation est donnée à Mme **LEVRESSE** Sophie, Cadre supérieure de santé, adjointe à la Direction des Instituts de Verdun-Saint Mihiel, pour signer pièces et correspondance en toutes matières relevant des compétences de gestion courante pour l'IFSI et l'IFAS du CH de Saint Dizier à l'exception de celles engageant des dépenses.

La délégation porte sur :

- Tous les documents relatifs aux domaines administratifs des Instituts,
- Tous les documents relatifs aux parcours de formation des étudiants,
- Tous les documents administratifs, financiers et pédagogiques relatifs à l'organisation d'actions de formations continues,
- Tous les documents relatifs à l'implication des formateurs permanents et des intervenants extérieurs,
- Tous les documents relatifs à l'organisation du travail, aux congés et absences des professionnels des Instituts concernés,
- Tous les documents relatifs aux domaines techniques et logistiques impliquant les Instituts

2. Article 2

Le délégataire n'est pas autorisé à subdéléguer sa signature

3. Article 3 - Date d'effet

La présente décision prend effet à compter du 1^{er} décembre 2023
Elle annule la décision 14-2023 du 10 février 2023.

4. Article 5 - Publication

La présente délégation sera publiée au recueil des actes administratif des départements de la Meuse, de la Marne et de la Haute marne et portée à la connaissance du Receveur de l'Etablissement et de l'ensemble des intéressés

A Verdun, le 1^{er} décembre 2023

Le Directeur par intérim,



Frédéric LUTZ



**DECISION N° 80/2023
PORTANT DELEGATION
DE SIGNATURE
PARCOURS PATIENT
ANNULE ET REMPLACE
LA DECISION N° 58/2023**

VU le code de la santé publique notamment dans les articles L.6143-7 et D.6143-33 à D.61443-36,

VU la loi n°2009-879 du 21 juillet 2009 portant réforme de l'hôpital et relative aux patients à la santé et aux territoires,

VU le décret n°2009-1765 du 30 décembre 2009 relatif au directeur et aux membres du directoire des établissements publics de santé,

VU le décret 2005-921 du 2 août 2005 portant statut particulier des grades et emplois des personnels de direction des établissements mentionnés à l'article 2 (1°,2°,3°) de la loi n°86-33 du 9 janvier 1986 modifiée portant dispositions statutaires relatives à la fonction publique hospitalière,

VU le décret 2000-232 du 13 mars 2000 portant statut particulier du corps de directeur d'hôpital,

VU la convention de direction commune,

VU l'arrêté de l'Agence Régionale de Santé en date du 8 novembre 2023 portant désignation de Monsieur Frédéric LUTZ comme Directeur par intérim des Centres Hospitaliers de Bar-Le-Duc Fains-Véel, Haute-Marne, Joinville, Montier-En-Der, Saint-Dizier, Verdun Saint-Mihiel, Vitry-Le-François, Wassy ainsi que de l'EHPAD de Thiéblemont-Farémont.

VU la décision n ° 75-2023 définissant l'organisation de la direction commune et l'organigramme de direction,

Le Directeur de la direction commune des centres hospitaliers de Bar-Le-Duc Fains-Véel, de Haute-Marne, de Joinville, de Montier-en-Der, de Saint-Dizier, Verdun Saint-Mihiel, de Vitry-Le-François, de Wassy, et de l'EHPAD de Thiéblemont-Farémont,

D E C I D E

1. Article 1 - Direction Chargée des Finances et du Parcours Patient

Délégation est donnée à Madame Charlotte **CLEMENT-MALVY**, directrice en charge des Finances et du parcours patient de la direction commune des centres hospitaliers de Bar-Le-Duc Fains-Véel, de Haute-Marne, de Joinville, de Montier-en-Der, de Saint-Dizier, de Verdun Saint-Mihiel, de Vitry-Le-François, de Wassy, et de l'EHPAD de Thiéblemont-Farémont ; aux fins de signer les documents suivants :

- Direction des finances
 - Tous les courriers relatifs à la gestion courante des affaires financières
 - Tous les courriers relatifs à la gestion courante de l'admission et de la facturation
 - Les actes d'état civil
 - Les décisions tarifaires
 - Les actes relatifs à l'ordonnancement des recettes et des dépenses
 - Les actes relatifs à l'engagement et la liquidation des dépenses afférentes aux comptes relevant du suivi direct par la Direction des finances
- Direction des usagers
 - Tous les courriers ou actes relevant de ses compétences

1.1. Direction des finances et admissions

1.1.1. Délégation est donnée à Monsieur Aly **BALDE**, directeur adjoint des finances de la direction commune des centres hospitaliers de Bar-Le-Duc Fains-Véel, de Haute-Marne, de Joinville, de Montier-en-Der, de Saint-Dizier, de Verdun Saint-Mihiel, de Vitry-Le-François, de Wassy, et de l'EHPAD de Thiéblemont-Faremont,

Aux fins de signer en lieu et place du directeur et en cas d'empêchement de Madame Charlotte **CLEMENT - MALVY** directrice en charge des Finances et du parcours patient de la direction commune des centres hospitaliers de Bar-Le-Duc Fains-Véel, de Haute-Marne, de Joinville, de Montier-en-Der, de Saint-Dizier, Verdun Saint-Mihiel, de Vitry-Le-François, de Wassy, et de l'EHPAD de Thiéblemont-Faremont,
pour les CH de Saint-Dizier, Vitry-Le-François, Haute-Marne et l'EHPAD de Thiéblemont-Faremont :

- Tous les courriers relatifs à la gestion courante des affaires financières
- Tous les courriers relatifs à la gestion courante de l'admission et de la facturation
- Les actes d'état civil
- Les actes relatifs à l'ordonnancement des recettes et des dépenses
- Les actes relatifs à l'engagement et la liquidation des dépenses afférentes aux comptes relevant du suivi direct par la Direction des finances

1.1.1.1 Délégation est donnée à Madame Cathy **BEAUMET**, attachée d'administration hospitalière sur le CH de Saint-Dizier

Aux fins de signer en lieu et place du directeur et en cas d'empêchement de Madame Charlotte **CLEMENT - MALVY**, directrice en charge des Finances et du parcours patient de la direction commune des centres hospitaliers de Bar-Le-Duc Fains-Véel, de Haute-Marne, de Joinville, de Montier-en-Der, de Saint-Dizier, Verdun Saint-Mihiel, de Vitry-Le-François, de Wassy, et de l'EHPAD de Thiéblemont-Faremont,
Et de Monsieur Aly **BALDE**, directeur adjoint des finances de la direction commune des centres hospitaliers de Bar-Le-Duc Fains-Véel, de Haute-Marne, de Joinville, de Montier-en-Der, de Saint-Dizier, Verdun Saint-Mihiel, de Vitry-Le-François, de Wassy, et de l'EHPAD de Thiéblemont-Faremont,
pour le CH de Saint-Dizier :

- Tous les courriers relatifs à la gestion courante des affaires financières
- Les actes relatifs à l'ordonnancement des recettes et des dépenses
- Les actes relatifs à l'engagement et la liquidation des dépenses afférentes aux comptes relevant du suivi direct par la Direction des finances

1.1.1.2 Délégation est donnée à Madame Nathalie **PIGUET**, attachée d'administration hospitalière sur le CH de Vitry-le-François

Aux fins de signer en lieu et place du directeur et en cas d'empêchement de Madame Charlotte **CLEMENT - MALVY**, directrice en charge des Finances et du parcours patient de la direction commune des centres hospitaliers de Bar-Le-Duc Fains-Véel, de Haute-Marne, de Joinville, de Montier-en-Der, de Saint-Dizier, Verdun Saint-Mihiel, de Vitry-Le-François, de Wassy, et de l'EHPAD de Thiéblemont-Faremont,
Et de Monsieur Aly **BALDE**, directeur adjoint des finances de la direction commune des centres hospitaliers de Bar-Le-Duc Fains-Véel, de Haute-Marne, de Joinville, de Montier-en-Der, de Saint-Dizier, Verdun Saint-Mihiel, de Vitry-Le-François, de Wassy, et de l'EHPAD de Thiéblemont-Faremont,
pour le CH de Vitry-le-François :

- Les actes relatifs à l'engagement ou la liquidation des dépenses (hors les dépenses de personnel)
- Tous les courriers relatifs à la gestion courante des affaires financières

1.1.1.3 Délégation est donnée à Madame Isabelle **VERBRUGGHE**, adjoint des cadres sur le Vitry-Le-François

Aux fins de signer en lieu et place du directeur et en cas d'empêchement de Madame Charlotte **CLEMENT - MALVY**, directrice en charge des Finances et du parcours patient de la direction commune des centres hospitaliers de Bar-Le-Duc Fains-Véel, de Haute-Marne, de Joinville, de Montier-en-Der, de Saint-Dizier, Verdun Saint-Mihiel, de Vitry-Le-François, de Wassy, et de l'EHPAD de Thiéblemont-Faremont,
Et de Monsieur Aly **BALDE**, directeur adjoint des finances de la direction commune des centres hospitaliers de Bar-Le-Duc Fains-Véel, de Haute-Marne, de Joinville, de Montier-en-Der, de Saint-Dizier, Verdun Saint-Mihiel, de Vitry-Le-François, de Wassy, et de l'EHPAD de Thiéblemont-Faremont,
pour le CH de Vitry-Le-François:

- Tous les courriers relatifs à la gestion courante de l'admission et de la facturation
- Les actes d'état civil

1.1.1.4 Délégation est donnée à Madame Christine **PICARD**, adjoint des cadres sur le CH de Saint-Dizier

Aux fins de signer en lieu et place du directeur et en cas d'empêchement de Madame Charlotte **CLEMENT-MALVY**, directrice en charge des Finances et du parcours patient de la direction commune des centres hospitaliers de Bar-Le-Duc Fains-Véel, de Haute-Marne, de Joinville, de Montier-en-Der, de Saint-Dizier, Verdun Saint-Mihiel, de Vitry-Le-François, de Wassy, et de l'EHPAD de Thiéblemont-Faremont,

Et de Monsieur Aly **BALDE**, directeur adjoint des finances de la direction commune des centres hospitaliers de Bar-Le-Duc Fains-Véel, de Haute-Marne, de Joinville, de Montier-en-Der, de Saint-Dizier, Verdun Saint-Mihiel, de Vitry-Le-François, de Wassy, et de l'EHPAD de Thiéblemont-Faremont,

pour le CH de Saint-Dizier :

- Tous les courriers relatifs à la gestion courante de l'admission et de la facturation
- Les actes d'état civil
- Les autorisations de transport
- Les bordereaux correspondant aux titres de recettes relatifs à l'activité hospitalière et d'hébergement

1.1.1.5 Délégation est donnée à Monsieur Pascal **FLAMERION**, attaché d'administration hospitalière sur le CH de la Haute-Marne

Aux fins de signer en lieu et place du directeur et en cas d'empêchement de Madame Charlotte **CLEMENT-MALVY**, directrice en charge des Finances et du parcours patient de la direction commune des centres hospitaliers de Bar-Le-Duc Fains-Véel, de Haute-Marne, de Joinville, de Montier-en-Der, de Saint-Dizier, Verdun Saint-Mihiel, de Vitry-Le-François, de Wassy, et de l'EHPAD de Thiéblemont-Faremont,

Et de Monsieur Aly **BALDE**, directeur adjoint des finances de la direction commune des centres hospitaliers de Bar-Le-Duc Fains-Véel, de Haute-Marne, de Joinville, de Montier-en-Der, de Saint-Dizier, Verdun Saint-Mihiel, de Vitry-Le-François, de Wassy, et de l'EHPAD de Thiéblemont-Faremont,

pour le CH Haute-Marne :

- Les actes relatifs à l'ordonnancement des recettes et des dépenses
- Les actes relatifs à l'engagement et la liquidation des dépenses afférentes aux comptes relevant du suivi direct par la Direction des finances
- Tous les courriers relatifs à la gestion courante des affaires financières

1.1.1.6 Délégation est donnée à Madame Sylvie **FAVRE**, attachée d'administration hospitalière sur le CH de la Haute-Marne

Aux fins de signer en lieu et place du directeur et en cas d'empêchement de Madame Charlotte **CLEMENT-MALVY**, directrice en charge des Finances et du parcours patient de la direction commune des centres hospitaliers de Bar-Le-Duc Fains-Véel, de Haute-Marne, de Joinville, de Montier-en-Der, de Saint-Dizier, Verdun Saint-Mihiel, de Vitry-Le-François, de Wassy, et de l'EHPAD de Thiéblemont-Faremont,

Et de Monsieur Aly **BALDE**, directeur adjoint des finances de la direction commune des centres hospitaliers de Bar-Le-Duc Fains-Véel, de Haute-Marne, de Joinville, de Montier-en-Der, de Saint-Dizier, Verdun Saint-Mihiel, de Vitry-Le-François, de Wassy, et de l'EHPAD de Thiéblemont-Faremont,

et de Monsieur Pascal **FLAMERION**, attaché d'administration hospitalière sur le CHHM

pour le CH Haute-Marne :

- Les actes relatifs à l'ordonnancement des recettes et des dépenses
- Les actes relatifs à l'engagement et la liquidation des dépenses afférentes aux comptes relevant du suivi direct par la Direction des finances
- Tous les courriers relatifs à la gestion courante des affaires financières

1.1.1.7 Délégation est donnée à Madame Yolande **ROBERT**, adjoint des cadres sur le CH de la Haute-Marne,

Aux fins de signer, en lieu et place du directeur et en cas d'empêchement de Madame Charlotte **CLEMENT-MALVY**, directrice en charge des Finances et du parcours patient de la direction commune des centres hospitaliers de Bar-Le-Duc Fains-Véel, de Haute-Marne, de Joinville, de Montier-en-Der, de Saint-Dizier, Verdun Saint-Mihiel, de Vitry-Le-François, de Wassy, et de l'EHPAD de Thiéblemont-Faremont,

et de Monsieur Aly **BALDE**, directeur adjoint des finances de la direction commune des centres hospitaliers de Bar-Le-Duc Fains-Véel, de Haute-Marne, de Joinville, de Montier-en-Der, de Saint-Dizier, Verdun Saint-Mihiel, de Vitry-Le-François, de Wassy, et de l'EHPAD de Thiéblemont-Faremont,

pour le CH Haute-Marne :

- Les actes d'état civil
- Les autorisations de transport
- Les bordereaux correspondant aux titres de recettes relatifs à l'activité hospitalière et d'hébergement (budget principal et budgets annexes)

- Les actes relatifs à la gestion du bureau « accueil –admission-facturation »
- Les certificats et décisions relatifs à la loi du 5 juillet 2011.
- Tous les courriers relatifs à la gestion courante de l'accueil et de l'admission à la facturation

1.1.1.8 Délégation est donnée à Madame Corinne **BODEVING**, attaché d'administration hospitalière à compter du 21 décembre 2023, sur l'EHPAD Thiéblemont-Faremont,

Aux fins de signer en lieu et place du directeur et en cas d'empêchement de Madame Charlotte **CLEMENT-MALVY**, directrice en charge des Finances et du parcours patient de la direction commune des centres hospitaliers de Bar-Le-Duc Fains-Véel, de Haute-Marne, de Joinville, de Montier-en-Der, de Saint-Dizier, Verdun Saint-Mihiel, de Vitry-Le-François, de Wassy, et de l'EHPAD de Thiéblemont-Faremont, et de Monsieur Aly **BALDE**, directeur adjoint des finances de la direction commune des centres hospitaliers de Bar-Le-Duc Fains-Véel, de Haute-Marne, de Joinville, de Montier-en-Der, de Saint-Dizier, Verdun Saint-Mihiel, de Vitry-Le-François, de Wassy, et de l'EHPAD de Thiéblemont-Faremont,

pour l'EHPAD de Thiéblemont-Faremont :

- Les bordereaux correspondant aux titres de recettes diverses
- Les actes relatifs à l'engagement, la liquidation ou l'ordonnancement des dépenses (hors les dépenses de personnel)
- Tous les courriers relatifs à la gestion courante des affaires financières

1.1.1.9 Délégation est donnée à Madame Sandra **MARTENET**, adjoint administratif sur l'EHPAD Thiéblemont-Faremont,

Aux fins de signer en lieu et place du directeur et en cas d'empêchement de Madame Charlotte **CLEMENT-MALVY**, directrice en charge des Finances et du parcours patient de la direction commune des centres hospitaliers de Bar-Le-Duc Fains-Véel, de Haute-Marne, de Joinville, de Montier-en-Der, de Saint-Dizier, Verdun Saint-Mihiel, de Vitry-Le-François, de Wassy, et de l'EHPAD de Thiéblemont-Faremont, et de Monsieur Aly **BALDE**, directeur adjoint des finances de la direction commune des centres hospitaliers de Bar-Le-Duc Fains-Véel, de Haute-Marne, de Joinville, de Montier-en-Der, de Saint-Dizier, Verdun Saint-Mihiel, de Vitry-Le-François, de Wassy, et de l'EHPAD de Thiéblemont-Faremont,

pour l'EHPAD de Thiéblemont-Faremont :

- Les actes d'état civil
- Les autorisations de transport
- Les actes relatifs à la gestion du bureau « accueil –admission-facturation »
- Les bordereaux correspondant aux titres de recettes relatifs à l'activité d'hébergement
- Tous les courriers relatifs à la gestion courante de l'accueil et de l'admission à la facturation

1.1.2. Délégation est donnée à Madame Meva **RASAMOEL**, responsable des finances et des admissions sur le site du CH Verdun Saint-Mihiel

Aux fins de signer en lieu et place du directeur et en cas d'empêchement de Madame Charlotte **CLEMENT-MALVY**, directrice en charge des Finances et du parcours patient de la direction commune des centres hospitaliers de Bar-Le-Duc Fains-Véel, de Haute-Marne, de Joinville, de Montier-en-Der, de Saint-Dizier, Verdun Saint-Mihiel, de Vitry-Le-François, de Wassy, et de l'EHPAD de Thiéblemont-Faremont, pour le CH Verdun Saint-Mihiel :

- Les actes relatifs à l'ordonnancement des recettes et des dépenses
- Les actes relatifs à l'engagement et la liquidation des dépenses afférentes aux comptes relevant du suivi direct par la Direction des finances
- Tous les courriers relatifs à la gestion courante des affaires financières
- Tous les courriers relatifs à la gestion courante de l'admission et de la facturation
- Les actes d'état civil

1.1.2.1. Délégation est donnée à Monsieur Olivier **GOEURIOT**, adjoint des cadres hospitaliers sur le site du CH Verdun Saint-Mihiel

Aux fins de signer en lieu et place du directeur et en cas d'empêchement de Madame Charlotte **CLEMENT-MALVY**, directrice en charge des Finances et du parcours patient de la direction commune des centres hospitaliers de Bar-Le-Duc Fains-Véel, de Haute-Marne, de Joinville, de Montier-en-Der, de Saint-Dizier, Verdun Saint-Mihiel, de Vitry-Le-François, de Wassy, et de l'EHPAD de Thiéblemont-Faremont, et de Madame Meva **RASAMOEL**, responsable des finances et des admissions sur le site du CH de Verdun Saint-Mihiel,

pour le CH de Verdun Saint-Mihiel :

- Tous les courriers relatifs à la gestion courante de l'admission à la facturation
- Les actes d'état civil

1.1.3. Délégation est donnée à Madame Séverine **HUSSON**, responsable des finances et des admissions sur le CH de Bar-Le-Duc Fains-Véel,

Aux fins de signer en lieu et place du directeur et en cas d'empêchement de Madame Charlotte **CLEMENT-MALVY**, directrice en charge des Finances et du parcours patient de la direction commune des centres hospitaliers de Bar-Le-Duc Fains-Véel, de Haute-Marne, de Joinville, de Montier-en-Der, de Saint-Dizier, Verdun Saint-Mihiel, de Vitry-Le-François, de Wassy, et de l'EHPAD de Thiéblemont-Faremont, pour le CH de Bar-Le-Duc Fains-Véel :

- Tous les courriers relatifs à la gestion courante des affaires financières
- Tous les courriers relatifs à la gestion courante de l'admission et de la facturation
- Les autorisations de transport
- Les actes d'état civil
- Les actes relatifs à l'ordonnancement des recettes et des dépenses
- Les actes relatifs à l'engagement et la liquidation des dépenses afférentes aux comptes relevant du suivi direct par la Direction des finances

1.1.3.1. Délégation est donnée à Madame Céline **MARTIN**, adjoint des cadres hospitaliers sur le CH Bar-Le-Duc Fains-Véel

Aux fins de signer en lieu et place du directeur et en cas d'empêchement de Madame Charlotte **CLEMENT-MALVY**, directrice en charge des Finances et du parcours patient de la direction commune des centres hospitaliers de Bar-Le-Duc Fains-Véel, de Haute-Marne, de Joinville, de Montier-en-Der, de Saint-Dizier, Verdun Saint-Mihiel, de Vitry-Le-François, de Wassy, et de l'EHPAD de Thiéblemont-Faremont, et de Madame Séverine **HUSSON**, responsable des finances et des admissions sur le CH de Bar-Le-Duc Fains-Véel,

pour le CH de Bar-le-Duc Fains-Véel :

- Tous les courriers relatifs à la gestion courante de l'admission et de la facturation
- Les autorisations de transport
- Les actes d'état civil

1.1.3.2. Délégation est donnée à Monsieur Matthieu **LARDENOIS**, attaché d'administration hospitalière sur le CH de Bar-le-Duc Fains-Véel,

Aux fins de signer en lieu et place du directeur et en cas d'empêchement de Madame Charlotte **CLEMENT-MALVY**, directrice en charge des Finances et du parcours patient de la direction commune des centres hospitaliers de Bar-Le-Duc Fains-Véel, de Haute-Marne, de Joinville, de Montier-en-Der, de Saint-Dizier, Verdun Saint-Mihiel, de Vitry-Le-François, de Wassy, et de l'EHPAD de Thiéblemont-Faremont et de Madame Séverine **HUSSON**, adjointe des cadres sur le CH de Bar-le-Duc Fains-Véel,

pour le CH de Bar-Le-Duc Fains-Véel :

- Les actes d'état civil
- Les autorisations de transport
- Les certificats et décisions relatifs à la loi du 5 juillet 2011.

1.2 Direction des usagers

1.2.1 Délégation est donnée à Madame Maryline **GUINARD**, directrice des usagers de la direction commune des centres hospitaliers de Bar-Le-Duc Fains-Véel, de Haute-Marne, de Joinville, de Montier-en-Der, de Saint-Dizier, Verdun Saint-Mihiel, de Vitry-Le-François, de Wassy, et de l'EHPAD de Thiéblemont-Faremont,

Aux fins de signer en lieu et place du directeur et en cas d'empêchement de Madame Charlotte **CLEMENT-MALVY**, directrice en charge des Finances et du parcours patient de la direction commune des centres hospitaliers de Bar-Le-Duc Fains-Véel, de Haute-Marne, de Joinville, de Montier-en-Der, de Saint-Dizier, Verdun Saint-Mihiel, de Vitry-Le-François, de Wassy, et de l'EHPAD de Thiéblemont-Faremont,

pour tous les courriers ou actes entrant dans la limite de ses attributions.

1.2.2 Pour les CH de Saint-Dizier, Vitry-Le-François et de Haute-Marne

Délégation est donnée à Madame Victoria **PAGANI**, responsable des usagers sur les CH de Saint-Dizier, Vitry-Le-François et de Haute-Marne,

Aux fins de signer en lieu et place du directeur et en cas d'empêchement de Madame Charlotte **CLEMENT-MALVY**, directrice en charge des Finances et du parcours patient de la direction commune des centres hospitaliers de Bar-Le-Duc Fains-Véel, de Haute-Marne, de Joinville, de Montier-en-Der, de Saint-Dizier, Verdun Saint-Mihiel, de Vitry-Le-François, de Wassy, et de l'EHPAD de Thiéblemont-Faremont,
et de Madame Maryline **GUINARD**, directrice des usagers de la direction commune des centres hospitaliers de Bar-Le-Duc Fains-Véel, de Haute-Marne, de Joinville, de Montier-en-Der, de Saint-Dizier, Verdun Saint-Mihiel, de Vitry-Le-François, de Wassy, et de l'EHPAD de Thiéblemont-Faremont,
pour tous les courriers ou actes entrant dans la limite de ses attributions.

1.2.3 Pour le CH de Saint-Dizier

Délégation est donnée à Madame Virginie **COTTON**, responsable des archives sur le CH de Saint-Dizier,
Aux fins de signer en lieu et place du directeur et en cas d'empêchement de Madame Charlotte **CLEMENT-MALVY**, directrice en charge des Finances et du parcours patient de la direction commune des centres hospitaliers de Bar-Le-Duc Fains-Véel, de Haute-Marne, de Joinville, de Montier-en-Der, de Saint-Dizier, Verdun Saint-Mihiel, de Vitry-Le-François, de Wassy, et de l'EHPAD de Thiéblemont-Faremont,
de Madame Maryline **GUINARD**, directrice des usagers de la direction commune des centres hospitaliers de Bar-Le-Duc Fains-Véel, de Haute-Marne, de Joinville, de Montier-en-Der, de Saint-Dizier, Verdun Saint-Mihiel, de Vitry-Le-François, de Wassy, et de l'EHPAD de Thiéblemont-Faremont,
et de Madame Victoria **PAGANI**, responsable des usagers sur les CH de Saint-Dizier, Vitry-Le-François et de Haute-Marne,
pour tous les courriers internes dans le cadre des demandes d'accès aux dossiers patients.

1.2.4 Pour le CH de la Haute-Marne

Délégation est donnée à Madame Yolande **ROBERT**, adjoint des cadres sur le CH la Haute-Marne,
Aux fins de signer en lieu et place du directeur et en cas d'empêchement de Madame Charlotte **CLEMENT-MALVY**, directrice en charge des Finances et du parcours patient de la direction commune des centres hospitaliers de Bar-Le-Duc Fains-Véel, de Haute-Marne, de Joinville, de Montier-en-Der, de Saint-Dizier, Verdun Saint-Mihiel, de Vitry-Le-François, de Wassy, et de l'EHPAD de Thiéblemont-Faremont,
de Madame Maryline **GUINARD**, directrice des usagers de la direction commune des centres hospitaliers de Bar-Le-Duc Fains-Véel, de Haute-Marne, de Joinville, de Montier-en-Der, de Saint-Dizier, Verdun Saint-Mihiel, de Vitry-Le-François, de Wassy, et de l'EHPAD de Thiéblemont-Faremont,
et de Madame Victoria **PAGANI**, responsable des usagers sur les CH de Saint-Dizier, Vitry-Le-François et de Haute-Marne,
pour tous les courriers internes dans le cadre des demandes d'accès aux dossiers patients.

1.2.5 Pour le CH de Vitry-le-François

Délégation est donnée à Madame Sophie **PIQUE**, en charge des relations avec les usagers sur le CH de Vitry-le-François,
Aux fins de signer en lieu et place du directeur et en cas d'empêchement de Madame Charlotte **CLEMENT-MALVY**, directrice en charge des Finances et du parcours patient de la direction commune des centres hospitaliers de Bar-Le-Duc Fains-Véel, de Haute-Marne, de Joinville, de Montier-en-Der, de Saint-Dizier, Verdun Saint-Mihiel, de Vitry-Le-François, de Wassy, et de l'EHPAD de Thiéblemont-Faremont,
de Madame Maryline **GUINARD**, directrice des usagers de la direction commune des centres hospitaliers de Bar-Le-Duc Fains-Véel, de Haute-Marne, de Joinville, de Montier-en-Der, de Saint-Dizier, Verdun Saint-Mihiel, de Vitry-Le-François, de Wassy, et de l'EHPAD de Thiéblemont-Faremont,
et de Madame Victoria **PAGANI**, responsable des usagers sur les CH de Saint-Dizier, Vitry-Le-François et de Haute-Marne,
pour tous les courriers internes dans le cadre des demandes d'accès aux dossiers patients.

2 Article 2 – Interdiction de subdélégation

Le délégataire n'est pas autorisé à subdéléguer sa signature.

3 Article 2 – Interdiction de subdélégation

Le délégataire n'est pas autorisé à subdéléguer sa signature.

4 Article 3 - Date d'effet

La présente décision prend effet à compter du 1^{er} décembre 2023. Elle annule la décision 58-2023 du 5 juin 2023.

5 Article 4 - Publication

La présente délégation sera publiée au recueil des actes administratifs des départements de la Meuse, de la Marne et de la Haute marne et portée à la connaissance du Receveur de l'Etablissement et de l'ensemble des intéressés.

A Verdun, le 1^{er} décembre 2023

Le Directeur par intérim,



Frédéric LUTZ



DECISION N° 81-2023

Délégation de signature
Délégation soins psychiatriques sur le CHVSM
Remplace la décision N° 62-2023

LE DIRECTEUR ORDONNATEUR DU CENTRE HOSPITALIER

VU le code de la santé publique notamment dans les articles L.6143-7 et D.6143-33 à D.61443-36,

VU la loi n°2009-879 du 21 juillet 2009 portant réforme de l'hôpital et relative aux patients à la santé et aux territoires,

VU le décret n°2009-1765 du 30 décembre 2009 relatif au directeur et aux membres du directoire des établissements publics de santé,

VU le décret 2005-921 du 2 août 2005 portant statut particulier des grades et emplois des personnels de direction des établissements mentionnés à l'article 2 (1°,2°,3°) de la loi n°86-33 du 9 janvier 1986 modifiée portant dispositions statutaires relatives à la fonction publique hospitalière,

VU le décret 2000-232 du 13 mars 2000 portant statut particulier du corps de directeur d'hôpital,

VU la convention de direction commune,

VU l'arrêté de l'Agence Régionale de Santé en date du 8 novembre 2023 portant désignation de Monsieur Frédéric LUTZ comme Directeur par intérim des Centres Hospitaliers de Bar-Le-Duc Fains-Véel, Haute-Marne, Joinville, Montier-En-Der, Saint-Dizier, Verdun Saint-Mihiel, Vitry-Le-François, Wassy ainsi que de l'EHPAD de Thiéblemont-Farémont,

Le Directeur de la direction commune des centres hospitaliers de Bar-Le-Duc Fains-Véel, de Haute-Marne, de Joinville, de Montier-en-Der, de Saint-Dizier, Verdun Saint-Mihiel, de Vitry-Le-François, de Wassy, et de l'EHPAD de Thiéblemont-Farémont,

DECIDE

Article 1 : Délégation est donnée à Madame Claudie KLEIN, Directrice des Soins, Coordinatrice Générale des Soins du Centre Hospitalier de Verdun Saint Mihiel, à l'effet de signer tous les courriers ainsi que tous les actes relevant de la compétence du directeur pris en application de la loi n° 2011-803 du 5 juillet 2011 relative aux droits et à la protection des personnes faisant l'objet de soins psychiatriques et aux modalités de leur prise en charge.

Article 2 : Délégation est donnée à Madame Marilyn GUINARD, Directrice Adjointe en charge des Usagers, à l'effet de signer tous les courriers ainsi que tous les actes relevant de la compétence du directeur pris en application de la loi n° 2011-803 du 5 juillet 2011 relative aux droits et à la protection des personnes faisant l'objet de soins psychiatriques et aux modalités de leur prise en charge.

Article 3 : Délégation est donnée à Madame Charlotte CLEMENT-MALVY, Directrice Adjointe chargée des Finances, des Admissions, à l'effet de signer tous les courriers ainsi que tous les actes relevant de la compétence du directeur pris en application de la loi n° 2011-803 du 5 juillet 2011 relative aux droits et à la protection des personnes faisant l'objet de soins psychiatriques et aux modalités de leur prise en charge.

Article 4 : Délégation est donnée à Madame Armelle LACROIX, Directrice des Ressources Humaines, à l'effet de signer tous les courriers ainsi que tous les actes relevant de la compétence du directeur pris en application de la loi n° 2011-803 du 5 juillet 2011 relative aux droits et à la protection des personnes faisant l'objet de soins psychiatriques et aux modalités de leur prise en charge.

- Article 5 :** Délégation est donnée à Monsieur Bernard WAGNER, Directeur Adjoint chargé de la logistique et des travaux, à l'effet de signer tous les courriers ainsi que tous les actes relevant de la compétence du directeur pris en application de la loi n° 2011-803 du 5 juillet 2011 relative aux droits et à la protection des personnes faisant l'objet de soins psychiatriques et aux modalités de leur prise en charge.
- Article 6 :** Délégation est donnée à Monsieur Ardian QERIMI, Directeur Délégué, à l'effet de signer tous les courriers ainsi que tous les actes relevant de la compétence du directeur pris en application de la loi n° 2011-803 du 5 juillet 2011 relative aux droits et à la protection des personnes faisant l'objet de soins psychiatriques et aux modalités de leur prise en charge.
- Article 7 :** Délégation est donnée à Monsieur Gauthier MENIGOT, Directeur chargé de mission sur les magasins et approvisionnements, à l'effet de signer tous les courriers ainsi que tous les actes relevant de la compétence du directeur pris en application de la loi n° 2011-803 du 5 juillet 2011 relative aux droits et à la protection des personnes faisant l'objet de soins psychiatriques et aux modalités de leur prise en charge.
- Article 8 :** Délégation est donnée à Monsieur André APACK, Directeur des Projets Numériques, à l'effet de signer tous les courriers ainsi que tous les actes relevant de la compétence du directeur pris en application de la loi n° 2011-803 du 5 juillet 2011 relative aux droits et à la protection des personnes faisant l'objet de soins psychiatriques et aux modalités de leur prise en charge.
- Article 9 :** Délégation est donnée à Monsieur Rémy CHAPIRON Directeur des soins en charge de la coordination des instituts de formation du GHT, à l'effet de signer tous les courriers ainsi que tous les actes relevant de la compétence du directeur pris en application de la loi n° 2011-803 du 5 juillet 2011 relative aux droits et à la protection des personnes faisant l'objet de soins psychiatriques et aux modalités de leur prise en charge.
- Article 10 :** Délégation est donnée à Monsieur Christophe ENGRAND, Directeur Adjoint chargé des Ressources Humaines, à l'effet de signer tous les courriers ainsi que tous les actes relevant de la compétence du directeur pris en application de la loi n° 2011-803 du 5 juillet 2011 relative aux droits et à la protection des personnes faisant l'objet de soins psychiatriques et aux modalités de leur prise en charge.
- Article 11 :** Délégation est donnée à Madame Nadia FOUBET, Directrice du Système d'Information Hospitalier, à l'effet de signer tous les courriers ainsi que tous les actes relevant de la compétence du directeur pris en application de la loi n° 2011-803 du 5 juillet 2011 relative aux droits et à la protection des personnes faisant l'objet de soins psychiatriques et aux modalités de leur prise en charge.
- Article 12 :** Délégation est donnée à Monsieur Abdelkrim MERIDJA, Directeur des Affaires Médicales, à l'effet de signer tous les courriers ainsi que tous les actes relevant de la compétence du directeur pris en application de la loi n° 2011-803 du 5 juillet 2011 relative aux droits et à la protection des personnes faisant l'objet de soins psychiatriques et aux modalités de leur prise en charge.
- Article 13 :** Délégation est donnée à Madame Méva RASAMOEL, Attachée d'Administration, à l'effet de signer tous les courriers ainsi que tous les actes relevant de la compétence du directeur pris en application de la loi n° 2011-803 du 5 juillet 2011 relative aux droits et à la protection des personnes faisant l'objet de soins psychiatriques et aux modalités de leur prise en charge.
- Article 14 :** Délégation est donnée à Madame Nadège BALECOIDJO, Attaché d'Administration, à l'effet de signer tous les courriers ainsi que tous les actes relevant de la compétence du directeur pris en application de la loi n° 2011-803 du 5 juillet 2011 relative aux droits et à la protection des personnes faisant l'objet de soins psychiatriques et aux modalités de leur prise en charge.
- Article 15 :** Délégation est donnée à Monsieur Alexandre VANTOURNHOUDT, Ingénieur Hospitalier, à l'effet de signer tous les courriers ainsi que tous les actes relevant de la compétence du directeur pris en application de la loi n° 2011-803 du 5 juillet 2011 relative aux droits et à la protection des personnes faisant l'objet de soins psychiatriques et aux modalités de leur prise en charge.
- Article 16 :** Délégation est donnée à Monsieur Julien DEVALLOIR, Ingénieur Hospitalier, à l'effet de signer tous les courriers ainsi que tous les actes relevant de la compétence du directeur pris en application de la loi n° 2011-803 du 5 juillet 2011 relative aux droits et à la protection des personnes faisant l'objet de soins psychiatriques et aux modalités de leur prise en charge.
- Article 17 :** Délégation est donnée à Madame Aline LEHALLE, Ingénieur Hospitalier, à l'effet de signer tous les

courriers ainsi que tous les actes relevant de la compétence du directeur pris en application de la loi n° 2011-803 du 5 juillet 2011 relative aux droits et à la protection des personnes faisant l'objet de soins psychiatriques et aux modalités de leur prise en charge.

Article 18 : Délégation est donné à Monsieur Eric THIVET, Attaché d'Administration, à l'effet de signer tous les courriers ainsi que tous les actes relevant de la compétence du directeur pris en application de la loi n° 2011-803 du 5 juillet 2011 relative aux droits et à la protection des personnes faisant l'objet de soins psychiatriques et aux modalités de leur prise en charge.

Article 19 : La présente décision annule et remplace la décision n° 62-2023 du 27 septembre 2023. Elle prend effet à compter du 1^{er} décembre 2023.

A Verdun, le 1^{er} décembre 2023

Le Directeur par intérim,

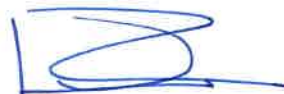
A blue ink signature of Frédéric Lutz, consisting of a stylized 'L' and 'U' followed by a horizontal line.

Frédéric LUTZ

Destinataires : - Intéressés
- DT ARS
- Trésorier Hospitalier
- Tribunal
- Publication Recueil des Actes Administratifs



**DECISION N° 82/2023
DIRECTIONS DELEGUEES
PORTANT DELEGATION
DE SIGNATURE
ANNULE ET REMPLACE
LA DECISION 64/2023**

VU le code de la santé publique notamment dans les articles L.6143-7 et D.6143-33 à D.61443-36,

VU la loi n°2009-879 du 21 juillet 2009 portant réforme de l'hôpital et relative aux patients à la santé et aux territoires,

VU le décret n°2009-1765 du 30 décembre 2009 relatif au directeur et aux membres du directoire des établissements publics de santé,

VU le décret 2005-921 du 2 août 2005 portant statut particulier des grades et emplois des personnels de direction des établissements mentionnés à l'article 2 (1°,2°,3°) de la loi n°86-33 du 9 janvier 1986 modifiée portant dispositions statutaires relatives à la fonction publique hospitalière,

VU le décret 2000-232 du 13 mars 2000 portant statut particulier du corps de directeur d'hôpital,

VU la convention de direction commune,

VU l'arrêté de l'Agence Régionale de Santé en date du 8 novembre 2023 portant désignation de Monsieur Frédéric LUTZ comme Directeur par intérim des Centres Hospitaliers de Bar-Le-Duc Fains-Véel, Haute-Marne, Joinville, Montier-En-Der, Saint-Dizier, Verdun Saint-Mihiel, Vitry-Le-François, Wassy ainsi que de l'EHPAD de Thiéblemont-Farémont,

VU la décision n ° 75-2023 définissant l'organisation de la direction commune et l'organigramme de direction,

Le Directeur de la direction commune des centres hospitaliers de Bar le Duc Fains-Veel, de Haute-Marne, de Joinville, de Montier en Der, de Saint Dizier, Verdun Saint-Mihiel, de Vitry le François, de Wassy, et de l'EHPAD de Thiéblemont-Farémont,

D E C I D E

1. Article 1 – Directions déléguées

1.1 Délégation est donnée à Madame Elisabeth **PIGUET**, directrice déléguée des centres hospitaliers de Joinville, Montier-en-Der et Wassy, pour signer pièces et correspondance pour assurer la gestion des centres hospitaliers de Joinville, Montier en Der et Wassy

1.1.1 Pour le centre hospitalier de Joinville, en cas d'absence de Madame Elisabeth **PIGUET**, directrice déléguée des centres hospitaliers de Joinville, Montier en Der et Wassy, délégation est donnée à Madame Fanette **ANCELOT**, directrice adjointe, pour la gestion du centre hospitalier de Joinville.

1.1.1.1 Pour le centre hospitalier de Joinville, en cas d'absence de Madame Elisabeth **PIGUET** et de Mme Fanette **ANCELOT**, délégation est donnée à Madame Nadine **MOUTEAUX**, Attaché d'Administration Hospitalière, pour la gestion du centre hospitalier de Joinville.

1.1.2 Pour le centre hospitalier de Wassy, en cas d'absence de Madame Elisabeth PIGUET, directrice déléguée des centres hospitaliers de Joinville, Montier en Der et Wassy, délégation est donnée à Madame Fanette **ANCELOT**, directrice adjointe, pour la gestion du centre hospitalier de Wassy.

1.1.2.1 Pour le centre hospitalier de Wassy, en cas d'absence de Madame Elisabeth PIGUET et de Mme Fanette ANCELOT, délégation est donnée à Mme Nathalie **THEVENIN**, Attaché d'Administration Hospitalière, pour la gestion du centre hospitalier de Wassy.

1.1.3 Pour le centre hospitalier de Montier-en-Der, en cas d'absence de Madame Elisabeth PIGUET, directrice déléguée des centres hospitaliers de Joinville, Montier-en-Der et Wassy, délégation est donnée à Madame Fanette **ANCELOT**, directrice adjointe, pour la gestion du centre hospitalier de Montier-en-Der.

1.1.3.1 Pour le centre hospitalier de Montier-en-Der, en cas d'absence de Madame Elisabeth PIGUET et de Mme Fanette ANCELOT, délégation est donnée à Madame Catherine **DURST**, Adjoint des Cadres Hospitaliers, pour la gestion du centre hospitalier de Montier-en-Der.

1.2 Délégation est donnée à Monsieur Ardian **QERIMI**, directeur délégué du centre hospitalier de Verdun Saint-Mihiel pour signer pièces et correspondance pour assurer la gestion du centre hospitalier de Verdun Saint-Mihiel

1.2.1 En cas d'absence de Monsieur Ardian **QERIMI**, directeur délégué du centre hospitalier de Verdun Saint-Mihiel, délégation est donnée à Madame Charlotte **CLEMENT-MALVY**, directrice des finances des centres hospitaliers de Verdun Saint-Mihiel, de Bar le Duc Fains-Véel, de Vitry-le-François, de Joinville, de Wassy, de Montier-en-Der, de Saint-Dizier et l'EHPAD de Thiéblemont-Faremont, pour la gestion du centre hospitalier de Verdun Saint-Mihiel.

1.3 Délégation est donnée à Monsieur Sylvain **BOULARD**, directeur délégué du centre hospitalier de Bar-le-Duc Fains-Véel, pour signer pièces et correspondance pour assurer la gestion du centre hospitalier de Bar-le-Duc Fains-Véel

1.3.1 En cas d'absence de Monsieur Sylvain **BOULARD**, directeur délégué du centre hospitalier de Bar-le-Duc Fains-Véel, délégation est donnée à Madame Séverine **CITRON**, directrice des ressources humaines non médicales du centre hospitalier de Bar-le-Duc Fains-Véel, pour la gestion du centre hospitalier de Bar-le-Duc Fains-Véel.

1.4 Délégation est donnée à Madame Céline **LAROCHE**, directrice déléguée par interim des centres hospitaliers de Saint-Dizier, Vitry-le-François, de la Haute-Marne et de l'EHPAD de Thiéblemont-Faremont, pour signer pièces et correspondance pour assurer la gestion des centres hospitaliers de Saint-Dizier, Vitry-le-François, de la Haute-Marne et de l'EHPAD de Thiéblemont-Faremont

1.4.1 En cas d'absence de Madame Céline **LAROCHE**, directrice déléguée par interim des centres hospitaliers de Saint-Dizier, Vitry-le-François, de la Haute-Marne et de l'EHPAD de Thiéblemont-Faremont, délégation est donnée à Monsieur Zoheir **MEKHOULFI**, directeur des Ressources Humaines des centres hospitaliers de Vitry-le-François, Saint-Dizier, Haute-Marne et l'EHPAD de Thiéblemont-Faremont, pour la gestion des Centres hospitaliers de Saint-Dizier, Vitry-le-François, de la Haute-Marne et de l'EHPAD de Thiéblemont-Faremont

1.4.2 Pour l'EHPAD « Le Chêne », en cas d'absence de Madame Céline **LAROCHE**, directrice déléguée par interim des centres hospitaliers de Saint-Dizier, Vitry-le-François, de la Haute-Marne et de l'EHPAD de Thiéblemont-Faremont,

délégation de signature est Monsieur Zoheir **MEKHOULFI**, directeur des Ressources Humaines des centres hospitaliers de Vitry-le-François, Saint-Dizier, Haute-Marne et l'EHPAD de Thiéblemont-Faremont, pour la gestion de l'EHPAD « Le Chêne » à l'effet de signer les actes de gestion courante y compris les actes liés à l'ordonnancement des dépenses et des recettes.

1.4.2.1 Pour l'EHPAD « Le Chêne », en cas d'absence de Madame Céline **LAROCHE**, directrice déléguée par interim des centres hospitaliers de Saint-Dizier, Vitry-le-François, de la Haute-Marne et de l'EHPAD de Thiéblemont-Faremont, et de Monsieur Zoheir **MEKHOULFI**, directeur des Ressources Humaines des centres hospitaliers de Vitry-le-François, Saint-Dizier, Haute-Marne et l'EHPAD de Thiéblemont-Faremont, délégation est donnée à Madame Delphine **SOITEL**, Cadre Supérieur de Santé, à l'effet de signer les contrats de séjour de l'EHPAD « Le Chêne » à l'exception des actes liés à l'ordonnancement des dépenses et des recettes.

1.4.2.2 Pour l'EHPAD « Le Chêne », en cas d'absence de Madame Céline **LAROCHE**, directrice déléguée par interim des centres hospitaliers de Saint-Dizier, Vitry-le-François, de la Haute-Marne et de l'EHPAD de Thiéblemont-Faremont, et de Monsieur Zoheir **MEKHOULFI**, directeur des Ressources Humaines des centres hospitaliers de Vitry-le-François, Saint-Dizier, Haute-Marne et l'EHPAD de Thiéblemont-Faremont, et de Madame Delphine **SOITEL**, Cadre Supérieur de Santé, délégation est donnée à Madame Sandrine **BOUVIN**, Assistante médico-administrative à l'EHPAD « Le Chêne », pour signer les contrats de séjours.

1.4.2.3 Pour les S.S.I.A.D et E.S.A.D de Saint Dizier, en cas d'absence de Madame Céline **LAROCHE**, directrice déléguée par interim des centres hospitaliers de Saint-Dizier, Vitry-le-François, de la Haute-Marne et de l'EHPAD de Thiéblemont-Faremont, et de Monsieur Zoheir **MEKHOULFI**, directeur des Ressources Humaines des centres hospitaliers de Vitry-le-François, Saint-Dizier, Haute-Marne et l'EHPAD de Thiéblemont-Faremont, délégation de signature est donnée à Monsieur Loic **MOLINARIO**, Infirmier Coordinateur du Service de Soins Infirmiers à Domicile (S.S.I.A.D.) et de l'E.S.A.D. (Equipe Spécialisée Alzheimer à Domicile) du Centre Hospitalier de Saint-Dizier, à l'effet de signer les actes de gestion courante et notamment les contrats de séjour du S.S.I.A.D. et de l'E.S.A.D. à l'exception des actes liés à l'ordonnancement des dépenses et des recettes.

1.4.2.3.1 Pour les S.S.I.A.D et E.S.A.D de Saint Dizier, en cas d'absence de Madame Céline **LAROCHE**, directrice déléguée par interim des centres hospitaliers de Saint-Dizier, Vitry-le-François, de la Haute-Marne et de l'EHPAD de Thiéblemont-Faremont, de Monsieur Zoheir **MEKHOULFI**, directeur des Ressources Humaines des centres hospitaliers de Vitry-le-François, Saint-Dizier, Haute-Marne et l'EHPAD de Thiéblemont-Faremont,, et de Monsieur Loic **MOLINARIO**, Infirmière Coordinatrice du Service de Soins Infirmiers à Domicile (S.S.I.A.D.) et de l'E.S.A.D. (Equipe Spécialisée Alzheimer à Domicile) du Centre Hospitalier de Saint-Dizier, délégation est donnée à Madame Delphine **SOITEL**, Cadre Supérieur de Santé.

2. Article 2

Cette délégation s'exerce dans la limite des crédits régulièrement ouverts à l'EPRD et des Décisions Modificatives approuvées.

3. Article 3

Le délégataire n'est pas autorisé à subdéléguer sa signature.

4. Article 4 - Date d'effet

La présente décision prend effet à compter du 1^{er} décembre 2023.

Elle annule la décision 64/2023 du 3 octobre 2023.

5. Article 5 - Publication

La présente délégation sera publiée au recueil des actes administratif des départements de la Meuse, de la Marne et de la Haute marne et portée à la connaissance du Receveur de l'Etablissement et de l'ensemble des intéressés.

A Verdun, le 1^{er} décembre 2023
Le Directeur par intérim,



Frédéric LUTZ



**DECISION n° 83/2023
PORTANT DELEGATION
DE SIGNATURE
FONCTIONS SUPPORT
ANNULE ET REMPLACE LA DECISION
53/2023**

VU le code de la santé publique notamment dans les articles L.6143-7 et D.6143-33 à D.61443-36,

VU la loi n°2009-879 du 21 juillet 2009 portant réforme de l'hôpital et relative aux patients à la santé et aux territoires,

VU le décret n°2009-1765 du 30 décembre 2009 relatif au directeur et aux membres du directoire des établissements publics de santé,

VU le décret 2005-921 du 2 août 2005 portant statut particulier des grades et emplois des personnels de direction des établissements mentionnés à l'article 2 (1°,2°,3°) de la loi n°86-33 du 9 janvier 1986 modifiée portant dispositions statutaires relatives à la fonction publique hospitalière,

VU le décret 2000-232 du 13 mars 2000 portant statut particulier du corps de directeur d'hôpital,

VU la convention de direction commune,

VU l'arrêté de l'Agence Régionale de Santé en date du 8 novembre 2023 portant désignation de Monsieur Frédéric LUTZ comme Directeur par intérim des Centres Hospitaliers de Bar-Le-Duc Fains-Véel, Haute-Marne, Joinville, Montier-En-Der, Saint-Dizier, Verdun Saint-Mihiel, Vitry-Le-François, Wassy ainsi que de l'EHPAD de Thiéblemont-Farémont,

VU la décision n° 75-2023 définissant l'organisation de la direction commune et l'organigramme de direction,

Le Directeur Général de la direction commune des Centres Hospitaliers de Bar le Duc Fains-Véel, de Haute-Marne, de Joinville, de Montier en Der, de Saint-Dizier, de Verdun Saint-Mihiel, de Vitry le François et de Wassy, et de l'EHPAD de Thiéblemont-Farémont

Par ailleurs, Directeur de l'établissement support du GHT Cœur Grand Est,

DECIDE

Article 1 : Direction chargée des fonctions supports

Délégation est donnée à Monsieur **Franck CHAMPENOIS**, directeur des fonctions supports du GHT Cœur Grand Est, composé des centres hospitaliers de Bar-Le-Duc, de Fains-Véel, de la Haute-Marne, de Joinville, de Montier en Der de Saint-Dizier, de Verdun Saint-Mihiel, de Vitry le François, de Wassy, et de l'EHPAD de Thiéblemont-Farémont, pour signer tous les courriers ou actes suivants :

- Les courriers, actes, décisions relevant du périmètre et des directions rattachées à la direction des fonctions supports
- Les actes relatifs à l'engagement, la liquidation ou l'ordonnancement des comptes de dépenses du titre 3 et de titre 2 (hors comptes gérés par la pharmacie) et des comptes de dépenses d'investissements du titre 2
- Les actes relatifs aux achats

Délégation est donnée, aux fins de signer en lieu et place du directeur de l'établissement support de GHT et en cas d'empêchement de Monsieur **Franck CHAMPENOIS**, directeur des fonctions supports du GHT Cœur Grand Est, aux personnes suivantes :

1.1 Direction de la logistique et travaux

1.1.1 Pour le CH de Verdun Saint-Mihiel,

Délégation est donnée à Monsieur **Bernard WAGNER**, directeur de la logistique et des travaux du CH de Verdun Saint-Mihiel,

Pour signer tous les courriers ou actes suivants :

- Les courriers, actes, décisions relevant de la sphère technique et logistique, biomédicale et de la sécurité
- Les actes relatifs à l'engagement, la liquidation ou l'ordonnement des comptes de dépenses du titre 3 et de titre 2 (hors comptes gérés par la pharmacie) et des comptes de dépenses d'investissements du titre 2

Pour représenter la direction auprès des autorités (force de l'ordre, SDIS) dans le cadre des missions de sécurité incendie et sécurité à la personne.

1.1.1.1 Délégation est donnée à **Madame Aline LEHALLE**, ingénieur hospitalier

Aux fins de signer en lieu et place et en cas d'empêchement de Monsieur Bernard WAGNER, directeur de la logistique et des travaux du CH de Verdun Saint-Mihiel,

Pour signer tous les courriers ou actes suivants :

- Les courriers, actes, décisions relevant de la sphère logistique
- Les actes relatifs à l'engagement, la liquidation ou l'ordonnement des comptes de dépenses du titre 3 et de titre 2 (hors comptes gérés par la pharmacie) et des comptes de dépenses d'investissements du titre 2 relevant de la sphère logistique

1.1.1.2 Délégation est donnée à Monsieur **Alexandre VANTOURNHOUDT** Ingénieur hospitalier

Aux fins de signer en lieu et place et en cas d'empêchement de Monsieur Bernard WAGNER, directeur de la logistique et des travaux du CH de Verdun Saint-Mihiel,

Pour signer tous les courriers ou actes suivants :

- Les courriers, actes, décisions relevant de la sphère technique
- Les actes relatifs à l'engagement, la liquidation ou l'ordonnement des comptes de dépenses du titre 3 et de titre 2 (hors comptes gérés par la pharmacie) et des comptes de dépenses d'investissements du titre 2 relevant de la sphère technique

Pour représenter la direction auprès des autorités (force de l'ordre, SDIS) dans le cadre des missions de sécurité incendie et sécurité à la personne.

1.1.1.3 Délégation est donnée à **Monsieur David BATTIN**, Faisant fonction d'ingénieur biomédical hospitalier

Aux fins de signer en lieu et place et en cas d'empêchement de Monsieur Bernard WAGNER, directeur de la logistique et des travaux du CH de Verdun Saint-Mihiel,

Pour signer tous les courriers ou actes entant dans la limite de ses attributions notamment les bons de commandes médicaux hors actes relevant des achats (contrats, marchés)

1.1.1.4 Délégation sur la délégation est donnée à Monsieur **Lionel DUMANOIT**, ingénieur hospitalier

Aux fins de signer en lieu et place et en cas d'empêchement de Monsieur Bernard WAGNER, directeur de la logistique et des travaux du CH de Verdun Saint-Mihiel,

- Les dépenses sur les comptes alimentaires : 60231 / 60232 / 60234 / 60235 / 60236

1.1.1.5 Délégation sur la délégation est donnée à Monsieur **Laurent PETITJEAN**, technicien supérieur hospitalier

Aux fins de signer en lieu et place et en cas d'empêchement de Monsieur. Bernard WAGNER, directeur de la logistique et des travaux du CH de Verdun Saint-Mihiel, et de Monsieur Lionel DUMANOIT, ingénieur,

- Les dépenses sur les comptes alimentaires : 60231 / 60232 / 60234 / 60235 / 60236

1.1.1.6 Délégation est donnée à Monsieur **Yannick SALVADORI**, Responsable sécurité,

Aux fins de signer en lieu et place et en cas d'empêchement de Monsieur Bernard WAGNER, directeur de la logistique et des travaux du CH de Verdun Saint-Mihiel, et d'Alexandre VANTOURNHOUDT Ingénieur hospitalier du CH de Verdun Saint-Mihiel

Pour signer :

- Les courriers, actes, décisions relevant de la sphère de la sécurité incendie et de la sécurité à la personne.

Pour représenter la direction auprès des autorités (force de l'ordre, SDIS) dans le périmètre de ces missions.

1.1.2 Pour le CH de Bar-Le-Duc Fains-Véel,

Délégation est donnée à Monsieur **Jean-Yves FAGNOT**, directeur de la logistique et des travaux du CH de Bar-Le-Duc Fains-Véel,

Pour signer, à compter de son arrivée le 23 août 2021, tous les courriers ou actes suivants :

- Les courriers, actes, décisions relevant de la sphère technique et logistique, biomédicale et de la sécurité
- Les actes relatifs à l'engagement, la liquidation ou l'ordonnancement des comptes de dépenses du titre 3 et de titre 2 (hors comptes gérés par la pharmacie) et des comptes de dépenses d'investissements du titre 2
- Les actes Pour représenter la direction auprès des autorités (force de l'ordre, SDIS) dans le cadre des missions de sécurité incendie et sécurité à la personne.

1.1.2.1 Délégation est donnée à **Monsieur Didier FERRON**, ingénieur biomédical,

Aux fins de signer en lieu et place du directeur et en cas d'empêchement de Monsieur Jean-Yves FAGNOT, directeur de la logistique et des travaux du CH de Bar-Le-Duc Fains-Véel,

Pour signer tous les courriers ou actes dans la limite de ses attributions notamment les bons de commandes médicaux et biomédicaux hors actes relevant des achats (contrats, marchés)

1.1.2.2 Délégation est donnée à **Madame Marie-Jeanne DELAVALLADE**, Responsable sécurité,

Aux fins de signer en lieu et place du directeur et en cas d'empêchement de Monsieur Jean-Yves FAGNOT, directeur de la logistique et des travaux du CH de Bar-Le-Duc Fains-Véel,

Pour signer :

- Les courriers, actes, décisions relevant de la sphère de la sécurité incendie et de la sécurité à la personne.

Pour représenter la direction auprès des autorités (force de l'ordre, SDIS) dans le périmètre de ces missions.

1.1.3 Pour les CH de Saint-Dizier, Vitry le François, Haute-Marne et l'EHPAD de Thieblemont,

Délégation est donnée à Monsieur **Fabien GILLET**, directeur de la logistique et des travaux des CH de Saint-Dizier, Vitry-Le-François, Haute-Marne et de l'EHPAD de Thieblemont,

Pour signer tous les courriers ou actes suivants :

- Les courriers, actes, décisions relevant de la sphère logistique et technique, biomédicale et de la sécurité
- Les actes relatifs à l'engagement, la liquidation ou l'ordonnancement des comptes de dépenses du titre 3 et de titre 2 (hors comptes gérés par la pharmacie) et des comptes de dépenses d'investissements du titre 2 relevant de la sphère logistique et technique, biomédical et de la sécurité.
- Les actes pour représenter la direction auprès des autorités (force de l'ordre, SDIS) dans le cadre des missions de sécurité incendie et sécurité à la personne.

1.1.3.1 Délégation est donnée à **Monsieur Philippe GARCIA-CAMACHO** Ingénieur Logistique des CH de Saint-Dizier, Vitry-Le-François, Haute-Marne et de l'EHPAD de Thieblemont,

Aux fins de signer en lieu et place et en cas d'empêchement de Monsieur Fabien GILLET, directeur de la logistique et des travaux des CH de Saint-Dizier, Vitry-Le-François, Haute-Marne et de l'EHPAD de Thieblemont,

Pour signer tous les courriers ou actes suivants :

- Les courriers, actes, décisions relevant de la sphère technique, biomédical et de la sécurité
- Les actes relatifs à l'engagement, la liquidation ou l'ordonnancement des comptes de dépenses du titre 3 et de titre 2 (hors comptes gérés par la pharmacie) et des comptes de dépenses d'investissements du titre 2 relevant de la sphère technique, biomédical et de la sécurité.

- Les actes pour représenter la direction auprès des autorités (force de l'ordre, SDIS) dans le cadre des missions de sécurité incendie et sécurité à la personne.

1.1.3.1.1 Délégation est donnée à **Monsieur Laurent COLLIN** Adjoint Technique & Travaux des CH de Saint-Dizier, Vitry-Le-François, Haute-Marne et de l'EHPAD de Thieblemont,
Aux fins de signer en lieu et place et en cas d'empêchement de Monsieur Fabien GILLET, directeur de la logistique et des travaux des CH de Saint-Dizier, Vitry-Le-François, Haute-Marne et de l'EHPAD de Thieblemont, et de Monsieur Philippe GARCIA-CAMACHO Ingénieur Logistique des CH de Saint-Dizier, Vitry-Le-François, Haute-Marne et de l'EHPAD de Thieblemont,

Pour signer tous les courriers ou actes suivants :

- Les courriers, actes, décisions relevant de la sphère technique, biomédical et de la sécurité
- Les actes relatifs à l'engagement, la liquidation ou l'ordonnancement des comptes de dépenses du titre 3 et de titre 2 (hors comptes gérés par la pharmacie) et des comptes de dépenses d'investissements du titre 2 relevant de la sphère technique, biomédical et de la sécurité.
- Les actes pour représenter la direction auprès des autorités (force de l'ordre, SDIS) dans le cadre des missions de sécurité incendie et sécurité à la personne.

1.1.3.1.1.1 Délégation est donnée à **Monsieur Stéphane DHIEVRE**, technicien hospitalier
Aux fins de signer en lieu et place et en cas d'empêchement de Monsieur Fabien GILLET, directeur de la logistique et des travaux des CH de Saint-Dizier, Vitry-Le-François, Haute-Marne et de l'EHPAD de Thieblemont, et de Monsieur Philippe GARCIA-CAMACHO Ingénieur Logistique des CH de Saint-Dizier, Vitry-Le-François, Haute-Marne et de l'EHPAD de Thieblemont, et de Monsieur Laurent COLLIN Adjoint Technique & Travaux des CH de Saint-Dizier, Vitry-Le-François, Haute-Marne et de l'EHPAD de Thieblemont,

Pour signer tous les courriers ou actes suivants :

- Les courriers, actes, décisions relevant de la sphère technique du CH Haute-Marne
- Les actes relatifs à l'engagement, la liquidation ou l'ordonnancement des comptes de dépenses du titre 3 et de titre 2 (hors comptes gérés par la pharmacie) et des comptes de dépenses d'investissements du titre 2 relevant de la sphère technique du CH Haute-Marne

1.1.3.1.1.2 Délégation est donnée à **Monsieur Ali AKAABOUNE**, Cadre supérieur de Santé
Aux fins de signer en lieu et place et en cas d'empêchement de Monsieur Fabien GILLET, directeur de la logistique et des travaux des CH de Saint-Dizier, Vitry-Le-François, Haute-Marne et de l'EHPAD de Thieblemont, et de Monsieur Philippe GARCIA-CAMACHO Ingénieur Logistique des CH de Saint-Dizier, Vitry-Le-François, Haute-Marne et de l'EHPAD de Thieblemont, et de Monsieur Laurent COLLIN Adjoint Technique & Travaux des CH de Saint-Dizier, Vitry-Le-François, Haute-Marne et de l'EHPAD de Thieblemont, et du directeur délégué

Pour signer tous les courriers ou actes suivants :

- Les courriers, actes, décisions relevant de la sphère technique de l'EHPAD de Thieblemont
- Les actes relatifs à l'engagement, la liquidation ou l'ordonnancement des comptes de dépenses du titre 3 et de titre 2 (hors comptes gérés par la pharmacie) et des comptes de dépenses d'investissements du titre 2 relevant de la sphère technique l'EHPAD de Thieblemont

1.1.3.1.1.3 Délégation est donnée à **Monsieur Didier FERRON**, ingénieur biomédical,
Aux fins de signer en lieu et place et en cas d'empêchement de Monsieur Fabien GILLET, directeur de la logistique et des travaux des CH de Saint-Dizier, Vitry-Le-François, Haute-Marne et de l'EHPAD de Thieblemont, et de Monsieur Philippe GARCIA-CAMACHO Ingénieur Logistique des CH de Saint-Dizier, Vitry-Le-François, Haute-Marne et de l'EHPAD de Thieblemont, et de Monsieur Laurent COLLIN Adjoint Technique & Travaux des CH de Saint-Dizier, Vitry-Le-François, Haute-Marne et de l'EHPAD de Thieblemont,
Pour signer tous les courriers ou actes dans la limite de ses attributions notamment les bons de commandes médicaux et biomédicaux hors actes relevant des achats (contrats, marchés)

1.1.3.1.2 Délégation est donnée à Madame **Martine POINTAUX** adjoint des cadres du CH Haute-Marne, Aux fins de signer en lieu et place et en cas d'empêchement de Monsieur Fabien GILLET, directeur de la logistique et des travaux des CH de Saint-Dizier, Vitry-Le-François, Haute-Marne et de l'EHPAD de Thieblemont, et de Monsieur Philippe GARCIA-CAMACHO Ingénieur Logistique des CH de Saint-Dizier, Vitry-Le-François, Haute-Marne et de l'EHPAD de Thieblemont

Pour signer tous les courriers ou actes suivants :

- Les courriers, actes, décisions relevant de la sphère logistique du CH de la Haute-Marne
- Les actes relatifs à l'engagement, la liquidation ou l'ordonnement des comptes de dépenses du titre 3 et de titre 2 (hors comptes gérés par la pharmacie) et des comptes de dépenses d'investissements du titre 2 relevant de la sphère logistique du CH Haute-Marne

1.1.3.1.3 Délégation est donnée à Madame **Patricia MARCEL** attachée d'administration hospitalière, Aux fins de signer en lieu et place et en cas d'empêchement de Monsieur Fabien GILLET, directeur de la logistique et des travaux des CH de Saint-Dizier, Vitry-Le-François, Haute-Marne et de l'EHPAD de Thieblemont, et de Monsieur Philippe GARCIA-CAMACHO Ingénieur Logistique des CH de Saint-Dizier, Vitry-Le-François, Haute-Marne et de l'EHPAD de Thieblemont

Pour signer tous les courriers ou actes suivants :

- Les courriers, actes, décisions relevant de la sphère logistique du CH de Saint-Dizier et de Vitry le François.
- Les actes relatifs à l'engagement, la liquidation ou l'ordonnement des comptes de dépenses du titre 3 et de titre 2 (hors comptes gérés par la pharmacie) et des comptes de dépenses d'investissements du titre 2 relevant de la sphère logistique du CH de Saint-Dizier et de Vitry le François.

1.1.4 Pour les CH de Wassy, Joinville et Montier-en-Der

1.2.4.1 Délégation est donnée à Madame **Elisabeth PIGUET**, Directrice Déléguée

Pour signer tous les courriers ou actes suivants :

- Les courriers, actes, décisions relevant de la sphère technique et logistique
- Les actes relatifs à l'engagement, la liquidation ou l'ordonnement des comptes de dépenses du titre 3 et de titre 2 (hors comptes gérés par la pharmacie) et des comptes de dépenses d'investissements du titre 2

1.2 Direction chargée de missions transversales

Délégation est donnée à Madame **Murielle HANNION**, Directrice chargée de missions auprès de la direction des fonctions supports,

Pour signer tous les courriers, décision et actes relatifs à :

- L'audit des fonctions logistiques du GHT
- Le pilotage de la stratégie de développement durable du GHT
- Le développement de la culture du RGPD
- La recherche de subventions européennes

Pour représenter la direction dans le cadre de ces missions.

Délégation est donnée à Monsieur **Gauthier MENIGOT**, Directeur chargé de missions auprès de la direction des fonctions supports,

Pour signer tous les courriers, décision et actes relatifs à :

- L'audit des fonctions magasins et approvisionnement du GHT
- La création d'une Direction Magasins et Approvisionnements sur le GHT

Article 2 – Interdiction de subdélégation

Le délégataire n'est pas autorisé à subdéléguer sa signature.

Article 3 - Date d'effet

La présente décision prend effet à compter du 1^{er} décembre 2023. Elle annule la décision 53-2023 du 14 août 2023.

Article 4 - Publication

La présente délégation sera publiée au recueil des actes administratifs des départements de la Meuse, de la Marne et de la Haute marne et portée à la connaissance du Receveur de l'Etablissement et de l'ensemble des intéressés.

A Verdun, le 1^{er} décembre 2023
Le Directeur par intérim,



Frédéric LUTZ



**DECISION N° 84/2023
PORTANT DELEGATION
DE SIGNATURE
AFFAIRES MEDICALES
ANNULE ET REMPLACE
LA DECISION 54-2023**

VU le code de la santé publique notamment dans les articles L.6143-7 et D.6143-33 à D.61443-36,

VU la loi n°2009-879 du 21 juillet 2009 portant réforme de l'hôpital et relative aux patients à la santé et aux territoires,

VU le décret n°2009-1765 du 30 décembre 2009 relatif au directeur et aux membres du directoire des établissements publics de santé,

VU le décret 2005-921 du 2 août 2005 portant statut particulier des grades et emplois des personnels de direction des établissements mentionnés à l'article 2 (1°,2°,3°) de la loi n°86-33 du 9 janvier 1986 modifiée portant dispositions statutaires relatives à la fonction publique hospitalière,

VU le décret 2000-232 du 13 mars 2000 portant statut particulier du corps de directeur d'hôpital,

Vu la convention de direction commune,

VU l'arrêté de l'Agence Régionale de Santé en date du 8 novembre 2023 portant désignation de Monsieur Frédéric LUTZ comme Directeur par intérim des Centres Hospitaliers de Bar-Le-Duc Fains-Véel, Haute-Marne, Joinville, Montier-En-Der, Saint-Dizier, Verdun Saint-Mihiel, Vitry-Le-François, Wassy ainsi que de l'EHPAD de Thiéblemont-Farémont,

VU la décision n° 75-2023 définissant l'organisation de la direction commune et l'organigramme de direction,

Le Directeur de la direction commune des centres hospitaliers de Bar-Le-Duc Fains-Véel, de la Haute-Marne, de Joinville, de Montier-en-Der, de Saint-Dizier, Verdun Saint-Mihiel, de Vitry-Le-François, de Wassy, et de l'EHPAD de Thiéblemont-Farémont,

D E C I D E

1. Article 1 : Direction des Affaires Médicales

Délégation de signature est donnée à Madame **Céline RUHLAND**, directrice des affaires médicales de la direction commune des centres hospitaliers de Verdun Saint-Mihiel, de Bar le Duc Fains-Véel, de Vitry le François, de Joinville, de Wassy, de Montier en Der, de la Haute Marne, de Saint Dizier et de l'EHPAD de Thiéblemont-Farémont pour signer pièces et correspondances en toutes matières relevant de ses compétences :

- Pour le personnel médical
 - Tous les documents relatifs à la gestion des opérations disciplinaires. Les opérations disciplinaires des praticiens hospitaliers relèvent du centre national de gestion (CNG)
 - Tous les documents relatifs aux recrutements et concours organisés par le CNG
 - Tous les documents relatifs aux déroulements des carrières
 - Les documents relatifs à l'organisation du travail des congés et absences
 - Les documents relatifs aux droits de grève
 - Aux fins d'engager et de liquider les comptes du titre 1 de dépenses
- Pour la formation continue et du DPC
 - L'ensemble des documents relatifs à la formation continue et au développement professionnel continu des personnels médicaux pour :
 - L'élaboration du plan de formation des établissements du GHT Cœur grand Est et son évaluation
 - L'élaboration et la signature des conventions et contrats relatifs à ce plan
 - Les demandes de remboursements destinés à l'ANFH correspondants aux frais pédagogiques et frais de déplacement

- L'élaboration et la signature des conventions et contrats relatifs à ce plan
- Les demandes de remboursements destinés à l'ANFH correspondants aux frais pédagogiques et frais de déplacement
- Les états des frais de déplacement
- Les convocations, les ordres de mission éventuels et attestations de présence pour les formations internes

1.1.2 Délégation est donnée à Madame **Laure COUTURIER** adjoint des cadres hospitaliers sur le site du centre hospitalier de Verdun Saint-Mihiel

Aux fins de signer en lieu et place du directeur et en cas d'empêchement de Madame **Céline RUHLAND**, directrice des affaires médicales de la direction commune des centres hospitaliers de Verdun Saint-Mihiel, de Bar le Duc Fains-Véel, de Vitry le François, de Joinville, de Wassy, de Montier en Der, de la Haute Marne, de Saint Dizier et de l'EHPAD de Thiéblemont-Faremont,

et de Monsieur **Abdelkrim MERIDJA**, Directeur des Affaires Médicales des centres hospitaliers de Verdun Saint-Mihiel et de Bar-le-Duc Fains-Véel et de **Monsieur Eric THIVET**, Attaché d'Administration hospitalière au Centre Hospitalier Verdun Saint-Mihiel,

- Pour le personnel médical du CH de Verdun Saint-Mihiel :
 - Les documents relatifs à l'organisation du travail des congés et absences
 - Les documents relatifs aux droits de grève
 - Tous les documents relatifs aux remboursements des frais de transport

1.1.3 Délégation est donnée à Madame **Anita DUJEU** adjoint des cadres hospitaliers sur le site du centre hospitalier de Verdun Saint-Mihiel

Aux fins de signer en lieu et place du directeur et en cas d'empêchement de Madame **Céline RUHLAND**, directrice des affaires médicales de la direction commune des centres hospitaliers de Verdun Saint-Mihiel, de Bar le Duc Fains-Véel, de Vitry le François, de Joinville, de Wassy, de Montier en Der, de la Haute Marne, de Saint Dizier et de l'EHPAD de Thiéblemont-Faremont,

et de Monsieur **Abdelkrim MERIDJA**, Directeur des Affaires Médicales des centres hospitaliers de Verdun Saint-Mihiel et de Bar-le-Duc Fains-Véel et de Monsieur **Eric THIVET**, Attaché d'Administration hospitalière au Centre Hospitalier Verdun Saint-Mihiel,

- Pour la formation continue et le DPC des personnels médicaux du CH de Verdun Saint-Mihiel :
 - L'élaboration et la signature des conventions et contrats relatifs au plan de formation
 - Les demandes de remboursements destinés à l'ANFH correspondants aux frais pédagogiques et aux frais de déplacement
 - Les états des frais de déplacements
 - Les convocations et attestations de présence pour les formations internes

Pour le Centre Hospitalier de Bar-le-Duc Fains-Véel

1.1.3 Délégation est donnée à Madame **Milène BARBIER** adjoint des cadres hospitaliers aux centres hospitaliers de Bar-Le-Duc Fains-Véel

Aux fins de signer en lieu et place du directeur et en cas d'empêchement de Madame **Céline RUHLAND**, directrice par intérim des affaires médicales de la direction commune des centres hospitaliers de Verdun Saint-Mihiel, de Bar le Duc Fains-Véel, de Vitry le François, de Joinville, de Wassy, de Montier en Der, de la Haute Marne, de Saint Dizier et de l'EHPAD de Thiéblemont-Faremont,

de Monsieur **Abdelkrim MERIDJA**, Directeur des Affaires Médicales des centres hospitaliers de Verdun Saint-Mihiel et de Bar-le-Duc Fains-Véel

- Pour le personnel médical des CH de Bar-Le-Duc Fains-Véel :
 - Les documents relatifs à l'organisation du travail des congés et absences
 - Les documents relatifs aux droits de grève
 - Tous les documents relatifs aux remboursements des frais de transport
- Pour la formation continue et le DPC des personnels médicaux :

- Les documents relatifs aux droits de grève
- Tous les documents relatifs aux remboursements des frais de transport
- Pour la formation continue et le DPC des personnels médicaux :
 - L'élaboration et la signature des conventions et contrats relatifs au plan de formation
 - Les demandes de remboursements destinés à l'ANFH correspondants aux frais pédagogiques et aux frais de déplacement
 - Les états des frais de déplacements
 - Les convocations et attestations de présence pour les formations internes

1.2.3. Délégation est donnée à Madame **Hélène CHAUDRON** adjoint des cadres hospitaliers au centre hospitalier de Saint-Dizier
 Aux fins de signer en lieu et place du directeur et en cas d'empêchement de Madame **Céline RUHLAND**, directrice par intérim des affaires médicales de la direction commune des centres hospitaliers de Verdun Saint-Mihiel, de Bar le Duc Fains-Véel, de Vitry le François, de Joinville, de Wassy, de Montier en Der, de la Haute Marne, de Saint Dizier et de l'EHPAD de Thiéblemont-Faremont,
 et de Monsieur **Abdelkrim MERIDJA**, Directeur des Affaires Médicales des centres hospitaliers de Verdun Saint-Mihiel et de Bar-le-Duc Fains-Véel,
 et de Madame **Justine LEFEVRE**, Attachée d'administration hospitalière,

- Pour le personnel médical des CH de Saint-Dizier :
 - Les documents relatifs à l'organisation du travail des congés et absences
 - Les documents relatifs aux droits de grève
 - Tous les documents relatifs aux remboursements des frais de transport
- Pour la formation continue et le DPC des personnels médicaux :
 - L'élaboration et la signature des conventions et contrats relatifs au plan de formation
 - Les demandes de remboursements destinés à l'ANFH correspondants aux frais pédagogiques et aux frais de déplacement
 - Les états des frais de déplacements
 - Les convocations et attestations de présence pour les formations internes

2 Article 2 – Limitation des délégations par les budgets

Cette délégation s'exerce dans la limite des crédits régulièrement ouverts à l'EPRD et des Décisions Modificatives approuvées

3 Article 3 – Interdiction de subdélégation

Le délégataire n'est pas autorisé à subdéléguer sa signature

4 Article 4 - Date d'effet

La présente décision prend effet à compter du 1^{er} décembre 2023.
 Elle annule la décision 54-2023 du 25 août 2023

5 Article 5 - Publication

La présente délégation sera publiée au recueil des actes administratifs des départements de la Meuse, de la Marne et de la Haute marne et portée à la connaissance du Receveur de l'Etablissement et de l'ensemble des intéressés

A Verdun, le 1^{er} décembre 2023
 Le Directeur par intérim,



Frédéric LUTZ



**DECISION N° 85/2023
PORTANT DELEGATION
DE SIGNATURE
DRH
ANNULE ET REMPLACE
LA DECISION 18/2023**

VU le code de la santé publique notamment dans les articles L.6143-7 et D.6143-33 à D.61443-36,

VU la loi n°2009-879 du 21 juillet 2009 portant réforme de l'hôpital et relative aux patients à la santé et aux territoires,

VU le décret n°2009-1765 du 30 décembre 2009 relatif au directeur et aux membres du directoire des établissements publics de santé,

VU le décret 2005-921 du 2 août 2005 portant statut particulier des grades et emplois des personnels de direction des établissements mentionnés à l'article 2 (1°,2°,3°) de la loi n°86-33 du 9 janvier 1986 modifiée portant dispositions statutaires relatives à la fonction publique hospitalière,

VU le décret 2000-232 du 13 mars 2000 portant statut particulier du corps de directeur d'hôpital,

Vu la convention de direction commune,

VU l'arrêté de l'Agence Régionale de Santé en date du 8 novembre 2023 portant désignation de Monsieur Frédéric LUTZ comme Directeur par intérim des Centres Hospitaliers de Bar-Le-Duc Fains-Véel, Haute-Marne, Joinville, Montier-En-Der, Saint-Dizier, Verdun Saint-Mihiel, Vitry-Le-François, Wassy ainsi que de l'EHPAD de Thiéblemont-Farémont,

Le Directeur de la direction commune des centres hospitaliers de Bar-le-Duc Fains-Veel, de Haute-Marne, de Joinville, de Montier en Der, de Saint Dizier, Verdun Saint-Mihiel, de Vitry le François, de Wassy, et de l'EHPAD de Thiéblemont-Farémont,

D E C I D E

1. Article 1 : Direction chargée des ressources humaines et de la formation continue

1.1 Délégation est donnée à Madame **Armelle LACROIX** directrice des ressources humaines et de la formation continue de la direction des centres hospitaliers de Verdun Saint-Mihiel, de Bar-le-Duc Fains-Veel, de Haute-Marne, de Joinville, de Montier en Der, de Saint Dizier, de Vitry le François, de Wassy, et de l'EHPAD de Thiéblemont-Farémont,

Aux fins de signer en lieu et place du directeur et en cas d'empêchement

- Pour le personnel non médical à l'exception des corps de direction
 - Tous les documents relatifs à la gestion des opérations disciplinaires hors décision
 - Tous les documents relatifs aux recrutements et concours
 - Tous les documents relatifs aux déroulements des carrières
 - Les documents relatifs à l'organisation du travail des congés et absences
 - Les documents relatifs aux droits de grève
- Aux fins d'engager et de liquider les comptes du titre 1 de dépenses
- Pour la formation continue et du DPC
 - L'ensemble des documents relatifs à la formation continue et au développement professionnel continu des personnels non médicaux pour :
 - L'élaboration du plan de formation des établissements du GHT Cœur grand Est et son évaluation
 - L'élaboration et la signature des conventions et contrats relatif à ce plan
 - Les demandes de remboursements destinés à l'ANFH correspondants aux frais pédagogiques et frais de déplacement
 - Les états des frais de déplacement
 - Les convocations, les ordres de mission éventuels et attestations de présence pour les formations internes

Et pour présider les CTE et CHSCT des établissements, notamment en cas d'absence ou d'empêchement du directeur général ou du directeur délégué concerné.

1.1.1 Pour le Centre Hospitalier de Verdun Saint-Mihiel,

Délégation est donnée à Monsieur **Christophe ENGRAND**, directeur des ressources humaines du CH de Verdun Saint-Mihiel,

Aux fins de signer en lieu et place du directeur et en cas d'empêchement de Madame Armelle LACROIX directrice des ressources humaines et de la formation continue de la direction des centres hospitaliers de Verdun Saint-Mihiel, de Bar-le-Duc Fains-Veel, de Haute-Marne, de Joinville, de Montier en Der, de Saint Dizier, de Vitry le François, de Wassy, et de l'EHPAD de Thiéblemont-Faremont ,

- Pour le personnel non médical à l'exception des corps de direction
 - Tous les documents relatifs à la gestion des opérations disciplinaires hors décision
 - Tous les documents relatifs aux recrutements et concours
 - Tous les documents relatifs aux déroulements des carrières
 - Les documents relatifs à l'organisation du travail des congés et absences
 - Les documents relatifs aux droits de grève
- Aux fins d'engager et de liquider les comptes du titre 1 de dépenses
- Pour la formation continue et du DPC
 - L'ensemble des documents relatifs à la formation continue et au développement professionnel continu des personnels non médicaux pour :
 - L'élaboration du plan de formation du CH de Verdun-Saint-Mihiel
 - L'élaboration et la signature des conventions et contrats relatif à ce plan
 - Les demandes de remboursements destinés à l'ANFH correspondants aux frais pédagogiques et frais de déplacement
 - Les états des frais de déplacement
 - Les convocations, les ordres de mission éventuels et attestations de présence pour les formations internes

Et pour présider le CSE du CH de Verdun Saint-Mihiel, notamment en cas d'absence ou d'empêchement du directeur général ou du directeur délégué, ainsi que du directeur des ressources humaines de la direction commune.

1.1.1.1. Délégation est donnée à Madame **N'Guessan Nadège BALECOIDJO**, attachée d'administration hospitalière, responsable des ressources humaines,

Aux fins de signer en lieu et place du directeur et en cas d'empêchement de Madame Armelle LACROIX directrice des ressources humaines et de la formation continue de la direction des centres hospitaliers de Verdun Saint-Mihiel, de Bar-le-Duc Fains-Veel, de Haute-Marne, de Joinville, de Montier en Der, de Saint Dizier, de Vitry le François, de Wassy, et de l'EHPAD de Thiéblemont-Faremont , et de Monsieur Christophe ENGRAND, directeur des ressources humaines du CH de Verdun Saint-Mihiel

- Pour le personnel non médical à l'exception des corps de direction
 - Tous les documents relatifs à la gestion des opérations disciplinaires hors décision
 - Tous les documents relatifs aux recrutements et concours
 - Tous les documents relatifs aux déroulements des carrières
 - Les documents relatifs à l'organisation du travail des congés et absences
 - Les documents relatifs aux droits de grève
- Aux fins d'engager et de liquider les comptes du titre 1 de dépenses
- Pour la formation continue et du DPC
 - L'ensemble des documents relatifs à la formation continue et au développement professionnel continu des personnels non médicaux pour :
 - L'élaboration du plan de formation du CH de Verdun-Saint-Mihiel
 - L'élaboration et la signature des conventions et contrats relatif à ce plan
 - Les demandes de remboursements destinés à l'ANFH correspondants aux frais pédagogiques et frais de déplacement
 - Les états des frais de déplacement
 - Les convocations, les ordres de mission éventuels et attestations de présence pour les formations internes

1.1.1.1.1 Délégation est donnée à Madame **Anita DUJEU**X adjoint des cadres

Aux fins de signer en lieu et place du directeur et en cas d'empêchement Madame Armelle LACROIX directrice des ressources humaines et de la formation continue de la direction des centres hospitaliers de Verdun Saint-Mihiel, de Bar-le-Duc Fains-Veel, de Haute-Marne, de Joinville, de Montier en Der, de Saint Dizier, de Vitry le François, de Wassy, et de l'EHPAD de Thiéblemont-Faremont, de Monsieur Christophe ENGRAND, directeur des ressources humaines du CH de Verdun Saint-Mihiel, et de Madame N'Guessan Nadège BALECOIDJO, attachée d'administration hospitalière, responsable des ressources humaines du CH de Verdun Saint-Mihiel pour :

- L'élaboration et la signature des conventions et contrats relatif à un plan de formation
- Les demandes de remboursements destinés à l'ANFH correspondants aux frais pédagogiques et aux frais de déplacement
- Les états des frais de déplacements
- Les convocations et attestations de présence pour les formations internes

1.1.2 Pour les Centres Hospitaliers de Saint-Dizier, de la Haute Marne, de Vitry-le-François et de l'EHPAD de Thiéblemont,

Délégation est donnée à Monsieur Zoheir **MEKHLOUFI**, directeur des Ressources Humaines des centres hospitaliers de Vitry-le-François, Saint-Dizier, Haute-Marne et l'EHPAD de Thiéblemont-Faremont,

Aux fins de signer en lieu et place du directeur et en cas d'empêchement de Madame Armelle LACROIX directrice des ressources humaines et de la formation continue de la direction des centres hospitaliers de Verdun Saint-Mihiel, de Bar-le-Duc Fains-Veel, de Haute-Marne, de Joinville, de Montier en Der, de Saint Dizier, de Vitry le François, de Wassy, et de l'EHPAD de Thiéblemont-Faremont ,

- Pour le personnel non médical à l'exception des corps de direction
 - Tous les documents relatifs à la gestion des opérations disciplinaires hors décision
 - Tous les documents relatifs aux recrutements et concours
 - Tous les documents relatifs aux déroulements des carrières
 - Les documents relatifs à l'organisation du travail des congés et absences
 - Les documents relatifs aux droits de grève
- Aux fins d'engager et de liquider les comptes du titre 1 de dépenses
- Pour la formation continue et du DPC
 - L'ensemble des documents relatifs à la formation continue et au développement professionnel continu des personnels non médicaux pour :
 - L'élaboration du plan de formation des établissements de Saint Dizier, Haute-Marne et Vitry le François
 - L'élaboration et la signature des conventions et contrats relatif à ce plan
 - Les demandes de remboursements destinés à l'ANFH correspondants aux frais pédagogiques et frais de déplacement
 - Les états des frais de déplacement
 - Les convocations, les ordres de mission éventuels et attestations de présence pour les formations internes

Et pour présider le CSE des CH de Saint Dizier, Haute-Marne et Vitry le François, notamment en cas d'absence ou d'empêchement du directeur général ou du directeur délégué, ainsi que du directeur des ressources humaines de la direction commune.

1.1.2.1 Délégation est donnée à Madame **Frédérique MEISSNER**, attachée d'administration hospitalière, responsable des ressources humaines, sur le CH de Saint Dizier

Aux fins de signer en lieu et place du directeur et en cas d'empêchement de Madame Armelle LACROIX directrice des ressources humaines et de la formation continue de la direction des centres hospitaliers de Verdun Saint-Mihiel, de Bar-le-Duc Fains-Veel, de Haute-Marne, de Joinville, de Montier en Der, de Saint Dizier, de Vitry le François, de Wassy, et de l'EHPAD de Thiéblemont-Faremont , et de Monsieur Zoheir MEKHLOUFI, directeur des Ressources Humaines des centres hospitaliers de Vitry-le-François, Saint-Dizier, Haute-Marne et l'EHPAD de Thiéblemont-Faremont,

- Pour le personnel non médical à l'exception des corps de direction
 - Tous les documents relatifs à la gestion des opérations disciplinaires hors décision
 - Tous les documents relatifs aux recrutements et concours
 - Tous les documents relatifs aux déroulements des carrières
 - Les documents relatifs à l'organisation du travail des congés et absences
 - Les documents relatifs aux droits de grève
- Aux fins d'engager et de liquider les comptes du titre 1 de dépenses
- Pour la formation continue et du DPC
 - L'ensemble des documents relatifs à la formation continue et au développement professionnel continu des personnels non médicaux pour :
 - L'élaboration du plan de formation du CH de Saint Dizier
 - L'élaboration et la signature des conventions et contrats relatifs à ce plan
 - Les demandes de remboursements destinés à l'ANFH correspondants aux frais pédagogiques et frais de déplacement
 - Les états des frais de déplacement
 - Les convocations, les ordres de mission éventuels et attestations de présence pour les formations internes

1.1.2.2 Délégation est donnée à Madame **Annabelle ALPHERAN**, attachée d'administration hospitalière, responsable des ressources humaines, du CH de la Haute-Marne

Aux fins de signer en lieu et place du directeur et en cas d'empêchement de Madame Armelle LACROIX directrice des ressources humaines et de la formation continue de la direction des centres hospitaliers de Verdun Saint-Mihiel, de Bar-le-Duc Fains-Veel, de Haute-Marne, de Joinville, de Montier en Der, de Saint Dizier, de Vitry le François, de Wassy, et de l'EHPAD de Thiéblemont-Faremont , et de Monsieur Zoheir MEKHOULFI, directeur des Ressources Humaines des centres hospitaliers de Vitry-le-François, Saint-Dizier, Haute-Marne et l'EHPAD de Thiéblemont-Faremont,

- Pour le personnel non médical à l'exception des corps de direction
 - Tous les documents relatifs à la gestion des opérations disciplinaires hors décision
 - Tous les documents relatifs aux recrutements et concours
 - Tous les documents relatifs aux déroulements des carrières
 - Les documents relatifs à l'organisation du travail des congés et absences
 - Les documents relatifs aux droits de grève
- Aux fins d'engager et de liquider les comptes du titre 1 de dépenses
- Pour la formation continue et du DPC
 - L'ensemble des documents relatifs à la formation continue et au développement professionnel continu des personnels non médicaux pour :
 - L'élaboration du plan de formation de l'établissement de la Haute-Marne
 - L'élaboration et la signature des conventions et contrats relatif à ce plan
 - Les demandes de remboursements destinés à l'ANFH correspondants aux frais pédagogiques et frais de déplacement
 - Les états des frais de déplacement
 - Les convocations, les ordres de mission éventuels et attestations de présence pour les formations internes

1.1.2.3 Délégation est donnée à Madame **Carine GRUZELLE**, adjoint des cadres, sur le CH de Vitry François

Aux fins de signer en lieu et place du directeur et en cas d'empêchement de Madame Armelle LACROIX directrice des ressources humaines et de la formation continue de la direction des centres hospitaliers de Verdun Saint-Mihiel, de Bar-le-Duc Fains-Veel, de Haute-Marne, de Joinville, de Montier en Der, de Saint Dizier, de Vitry le François, de Wassy, et de l'EHPAD de Thiéblemont-Faremont, et de Monsieur Zoheir MEKHLLOUFI, directeur des Ressources Humaines des centres hospitaliers de Vitry-le-François, Saint-Dizier, Haute-Marne et l'EHPAD de Thiéblemont-Faremont,

- Pour le personnel non médical à l'exception des corps de direction
 - Tous les documents relatifs à la gestion des opérations disciplinaires hors décision
 - Tous les documents relatifs aux recrutements et concours
 - Tous les documents relatifs aux déroulements des carrières
 - Les documents relatifs à l'organisation du travail des congés et absences
 - Les documents relatifs aux droits de grève
- Aux fins d'engager et de liquider les comptes du titre 1 de dépenses
- Pour la formation continue et du DPC
 - L'ensemble des documents relatifs à la formation continue et au développement professionnel continu des personnels non médicaux pour :
 - L'élaboration du plan de formation de l'établissement de Vitry le François
 - L'élaboration et la signature des conventions et contrats relatif à ce plan
 - Les demandes de remboursements destinés à l'ANFH correspondants aux frais pédagogiques et frais de déplacement
 - Les états des frais de déplacement
 - Les convocations, les ordres de mission éventuels et attestations de présence pour les formations internes

1.1.3 Pour le Centre Hospitalier de Bar-le-Duc Fains-Veel

Délégation est donnée à Madame **Séverine CITRON**, Directrice des Ressources Humaines du Centre Hospitalier de Bar-Le-Duc Fains-Véel

Aux fins de signer en lieu et place du directeur et en cas d'empêchement de Madame Armelle LACROIX directrice des ressources humaines et de la formation continue de la direction des centres hospitaliers de Verdun Saint-Mihiel, de Bar-le-Duc Fains-Veel, de Haute-Marne, de Joinville, de Montier en Der, de Saint Dizier, de Vitry le François, de Wassy, et de l'EHPAD de Thiéblemont-Faremont.

- Pour le personnel non médical à l'exception des corps de direction
 - Tous les documents relatifs à la gestion des opérations disciplinaires hors décision
 - Tous les documents relatifs aux recrutements et concours
 - Tous les documents relatifs aux déroulements des carrières
 - Les documents relatifs à l'organisation du travail des congés et absences
 - Les documents relatifs aux droits de grève
- Aux fins d'engager et de liquider les comptes du titre 1 de dépenses
- Pour la formation continue et du DPC
 - L'ensemble des documents relatifs à la formation continue et au développement professionnel continu des personnels non médicaux pour :
 - L'élaboration du plan de formation de l'établissement de Bar-le-Duc Fains-Veel
 - L'élaboration et la signature des conventions et contrats relatif à ce plan
 - Les demandes de remboursements destinés à l'ANFH correspondants aux frais pédagogiques et frais de déplacement
 - Les états des frais de déplacement
 - Les convocations, les ordres de mission éventuels et attestations de présence pour les formations internes

1.1.3.1 Délégation est donnée à Monsieur **Matthieu LARDENOIS**, Attaché d'Administration hospitalier, Responsable des ressources Humaines sur le CH de Bar-Le-Duc Fains-Véel

Aux fins de signer en lieu et place du directeur et en cas d'empêchement de Madame Armelle LACROIX directrice des ressources humaines et de la formation continue de la direction des centres hospitaliers de Verdun Saint-Mihiel, de Bar-le-Duc Fains-Véel, de Haute-Marne, de Joinville, de Montier en Der, de Saint Dizier, de Vitry le François, de Wassy, et de l'EHPAD de Thiéblemont-Faremont, et de Madame Séverine CITRON, Directrice des Ressources Humaines du Centre Hospitalier de Bar-Le-Duc Fains-Véel

- Pour le personnel non médical à l'exception des corps de direction
 - Tous les documents relatifs à la gestion des opérations disciplinaires hors décision
 - Tous les documents relatifs aux recrutements et concours
 - Tous les documents relatifs aux déroulements des carrières
 - Les documents relatifs à l'organisation du travail des congés et absences
 - Les documents relatifs aux droits de grève
- Aux fins d'engager et de liquider les comptes du titre 1 de dépenses
- Pour la formation continue et du DPC
 - L'ensemble des documents relatifs à la formation continue et au développement professionnel continu des personnels non médicaux pour :
 - L'élaboration du plan de formation de l'établissement de Vitry le François
 - L'élaboration et la signature des conventions et contrats relatif à ce plan
 - Les demandes de remboursements destinés à l'ANFH correspondants aux frais pédagogiques et frais de déplacement
 - Les états des frais de déplacement
 - Les convocations, les ordres de mission éventuels et attestations de présence pour les formations internes

1.1.3.1.1 Délégation est donnée à Madame **Peggy PERRIN**, adjoint des cadres, sur le CH de Bar-le-Duc Fains-Véel

Aux fins de signer en lieu et place du directeur et en cas d'empêchement de Madame Armelle LACROIX directrice des ressources humaines et de la formation continue de la direction des centres hospitaliers de Verdun Saint-Mihiel, de Bar-le-Duc Fains-Véel, de Haute-Marne, de Joinville, de Montier en Der, de Saint Dizier, de Vitry le François, de Wassy, et de l'EHPAD de Thiéblemont-Faremont, et de Madame Séverine CITRON, Directrice Adjointe et de Monsieur Matthieu LARDENOIS, attaché d'administration hospitalier, Responsable des ressources Humaines du CH de Bar-le-Duc Fains-Véel

- Pour le personnel non médical à l'exception des corps de direction
 - Tous les documents relatifs à la gestion des opérations disciplinaires hors décision
 - Tous les documents relatifs aux recrutements et concours
 - Tous les documents relatifs aux déroulements des carrières
 - Les documents relatifs à l'organisation du travail des congés et absences
 - Les documents relatifs aux droits de grève
- Aux fins d'engager et de liquider les comptes du titre 1 de dépenses

1.1.3.1.2 Pour le CH de Bar-Le-Duc Fains-Véel, est donnée délégation de signature à Madame **Patricia OROZCO**, Assistant Médico Administrative

Aux fins de signer en lieu et place du directeur et en cas d'empêchement de Madame Armelle LACROIX directrice des ressources humaines et de la formation continue de la direction des centres hospitaliers de Verdun Saint-Mihiel, de Bar-le-Duc Fains-Véel, de Haute-Marne, de Joinville, de Montier en Der, de Saint Dizier, de Vitry le François, de Wassy, et de l'EHPAD de Thiéblemont-Faremont, et de Madame Séverine CITRON, Directrice Adjointe et de Monsieur Matthieu LARDENOIS, attaché d'administration hospitalier, Responsable des ressources Humaines du CH de Bar-le-Duc Fains-Véel

- L'élaboration et la signature des conventions et contrats relatif à au plan de formation
- Les demandes de remboursements destinés à l'ANFH correspondants aux frais pédagogiques et aux frais de déplacement
- Les états des frais de déplacements
- Les convocations et attestations de présence pour les formations internes

1.1.4 Pour le CH Montier-en-Der,

Délégation est donnée à Madame **Catherine DURST**, Attachée d'Administration Hospitalière :

Aux fins de signer en lieu et place du directeur et en cas d'empêchement de Madame Armelle LACROIX directrice des ressources humaines et de la formation continue de la direction des centres hospitaliers de Verdun Saint-Mihiel, de Bar-le-Duc Fains-Veel, de Haute-Marne, de Joinville, de Montier en Der, de Saint Dizier, de Vitry le François, de Wassy, et de l'EHPAD de Thiéblemont-Faremont, pour :

- L'élaboration du plan de formation
- L'élaboration et la signature des conventions et contrats relatif à ce plan
- Les demandes de remboursements destinés à l'ANFH correspondants aux frais pédagogiques et frais de déplacement
- Les états des frais de déplacement
- Les convocations, les ordres de mission éventuels et attestations de présence pour les formations internes

1.1.5 Pour le CH de Joinville

Délégation est donnée à Madame **Nadine MOUTEAUX**, Attachée d'Administration Hospitalière :

Aux fins de signer en lieu et place du directeur et en cas d'empêchement de Madame Armelle LACROIX directrice des ressources humaines et de la formation continue de la direction des centres hospitaliers de Verdun Saint-Mihiel, de Bar-le-Duc Fains-Veel, de Haute-Marne, de Joinville, de Montier en Der, de Saint Dizier, de Vitry le François, de Wassy, et de l'EHPAD de Thiéblemont-Faremont, pour :

- L'élaboration du plan de formation
- L'élaboration et la signature des conventions et contrats relatif à ce plan
- Les demandes de remboursements destinés à l'ANFH correspondants aux frais pédagogiques et frais de déplacement
- Les états des frais de déplacement
- Les convocations, les ordres de mission éventuels et attestations de présence pour les formations internes

1.1.6 Pour le CH de Wassy,

Délégation est donnée à Madame **Catherine DURST**, Attachée d'Administration Hospitalière :

Aux fins de signer en lieu et place du directeur et en cas d'empêchement de Madame Armelle LACROIX directrice des ressources humaines et de la formation continue de la direction des centres hospitaliers de Verdun Saint-Mihiel, de Bar-le-Duc Fains-Veel, de Haute-Marne, de Joinville, de Montier en Der, de Saint Dizier, de Vitry le François, de Wassy, et de l'EHPAD de Thiéblemont-Faremont, pour :

- L'élaboration du plan de formation
- L'élaboration et la signature des conventions et contrats relatif à ce plan
- Les demandes de remboursements destinés à l'ANFH correspondants aux frais pédagogiques et frais de déplacement
- Les états des frais de déplacement
- Les convocations, les ordres de mission éventuels et attestations de présence pour les formations internes

1.1.6.1 Délégation est donnée à Madame **Nadine MOUTEAUX**, Attachée d'Administration Hospitalière :

Aux fins de signer en lieu et place du directeur et en cas d'empêchement de Madame Armelle LACROIX directrice des ressources humaines et de la formation continue de la direction des centres hospitaliers de Verdun Saint-Mihiel, de Bar-le-Duc Fains-Veel, de Haute-Marne, de Joinville, de Montier en Der, de Saint Dizier, de Vitry le François, de Wassy, et de l'EHPAD de Thiéblemont-Faremont, et de Madame Catherine DURST pour :

- L'élaboration du plan de formation
- L'élaboration et la signature des conventions et contrats relatif à ce plan
- Les demandes de remboursements destinés à l'ANFH correspondants aux frais pédagogiques et frais de déplacement
- Les états des frais de déplacement
- Les convocations, les ordres de mission éventuels et attestations de présence pour les formations internes

2. Article 2

Cette délégation s'exerce dans la limite des crédits régulièrement ouverts à l'EPRD et des Décisions Modificatives approuvées

3. Article 3

Le délégataire n'est pas autorisé à subdéléguer sa signature

4. Article 4 - Date d'effet

La présente décision prend effet à compter du 1^{er} décembre 2023.
Elle annule la décision 18-2023 du 6 mars 2023.

5. Article 5 - Publication

La présente délégation sera publiée au recueil des actes administratif des départements de la Meuse, de la Marne et de la Haute marne et portée à la connaissance du Receveur de l'Etablissement et de l'ensemble des intéressés.

A Verdun, le 1^{er} décembre 2023
Le Directeur par intérim,



Frédéric LUTZ



**DECISION n° 87/2023
PORTANT DELEGATION
DE SIGNATURE
ACHATS**

VU le code de la santé publique notamment dans les articles L.6143-7 et D.6143-33 à D.61443- 36,

VU la loi n°2009-879 du 21 juillet 2009 portant réforme de l'hôpital et relative aux patients à la santé et aux territoires,

VU le décret n°2009-1765 du 30 décembre 2009 relatif au directeur et aux membres du directoire des établissements publics de santé,

VU le décret 2005-921 du 2 août 2005 portant statut particulier des grades et emplois des personnels de direction des établissements mentionnés à l'article 2 (1°,2°,3°) de la loi n°86-33 du 9 janvier 1986 modifiée portant dispositions statutaires relatives à la fonction publique hospitalière,

VU le décret 2000-232 du 13 mars 2000 portant statut particulier du corps de directeur d'hôpital,

Vu la convention de direction commune,

VU l'arrêté de l'Agence Régionale de Santé en date du 8 novembre 2023 portant désignation de Monsieur Frédéric LUTZ comme Directeur par intérim des Centres Hospitaliers de Bar-Le-Duc Fains-Véel, Haute-Marne, Joinville, Montier-En-Der, Saint-Dizier, Verdun Saint-Mihiel, Vitry-Le-François, Wassy ainsi que de l'EHPAD de Thiéblemont-Farémont,

VU la décision n ° 75-2023 définissant l'organisation de la direction commune et l'organigramme de direction,

Le Directeur de la direction commune des centres hospitaliers de Bar-Le-Duc Fains-Véel, de Haute-Marne, de Joinville, de Montier-en-Der, de Saint-Dizier, Verdun Saint-Mihiel, de Vitry-Le-François, de Wassy, et de l'EHPAD de Thiéblemont-Farémont,

DECIDE

Article 1 : Direction des achats (hors GCS GRAPS GE et achats de dispositifs médicaux)

Délégation est donnée à Madame **Patricia EUVE**, Directrice des Achats du GHT Cœur Grand Est, pour signer tous les marchés, avenants, décisions, courriers et notifications relatifs aux marchés passés dans le cadre du GHT,

1.1 Aux fins de signer en lieu et place et en cas d'empêchement de Madame **Patricia EUVE**, Directrice des achats du GHT Cœur Grand Est,

Délégation est donnée à Madame **Véronique SCHILTZ**, Adjoint des Cadres à la Direction des achats du GHT Cœur Grand Est, pour signer tous les actes relatifs à la passation des marchés passés dans le cadre du GHT.

1.2 Aux fins de signer en lieu et place et en cas d'empêchement de Madame **Patricia EUVE**, Directrice des achats du GHT Cœur Grand Est, et de Madame **Véronique SCHILTZ**, Adjoint des Cadres Hospitalier à la Direction des achats du GHT Cœur Grand Est,

Délégation est donnée aux Directeurs qui suivent :

- Monsieur **Bernard WAGNER**, Directeur Adjoint pour le CH de Verdun Saint-Mihiel,
- Monsieur **Fabien GILLET**, Directeur Adjoint pour les CH de Vitry-Le-François, Saint-Dizier, de la Haute-Marne et l'EHPAD de Thiéblemont-Faremont,
- Monsieur **Jean-Yves FAGNOT**, Directeur Adjoint pour le CH de Bar-Le-Duc Fains-Véel,
- Madame **Elisabeth PIGUET** – Directrice Adjointe pour les CH de Joinville, Wassy et Montier-en-Der

Cette délégation est donnée pour signer les achats non couverts par un marché et ne devant pas être traités au niveau GHT (conformément au planning de consultation fourni aux représentants des établissements) et correspondant à un besoin ponctuel, d'un montant inférieur à 3 000 € HT sur l'année.

Article 2 : GCS GRAPS GE, médicaments et achats de dispositifs médicaux

Délégation est donnée à Monsieur **Jean Pascal COLLINOT**, Pharmacien Chef de Service -Centre Hospitalier de Verdun Saint-Mihiel,

Pour signer tous les marchés, avenants, décisions, courriers, notifications et décisions relatifs aux consultations et marchés passés dans le cadre du GCS GRAPS ainsi que pour les médicaments et pour les dispositifs médicaux du GHT.

2.1 Aux fins de signer en lieu et en cas d'empêchement de Monsieur **Jean Pascal COLLINOT**, Pharmacien Chef de Service -Centre Hospitalier de Verdun Saint-Mihiel,

Délégation est donnée à Monsieur **Jean Noël MAURER**, Pharmacien au Centre Hospitalier de Verdun Saint-Mihiel,

Pour signer tous les marchés, avenants, décisions, courriers, notifications et décisions relatifs aux consultations et marchés passés dans le cadre du GCS GRAPS ainsi que pour les médicaments et pour les dispositifs médicaux du GHT.

Article 3 – Interdiction de subdélégation

Le délégataire n'est pas autorisé à subdéléguer sa signature.

Article 4 - Date d'effet

La présente décision prend effet à compter du **1^{er} décembre 2023**.

Article 5 - Publication

La présente délégation sera publiée au recueil des actes administratifs des départements de la Meuse, de la Marne et de la Haute marne et portée à la connaissance du Receveur de l'Etablissement et de l'ensemble des intéressés.

Fait à Verdun, le 1^{er} décembre 2023

Le Directeur par intérim,

A handwritten signature in blue ink, consisting of several overlapping loops and a long horizontal stroke, positioned above the name Frédéric LUTZ.

Frédéric LUTZ



**DECISION N° 96/2023
PORTANT DELEGATION
DE SIGNATURE
SECRETARIAT GENERAL
DU GHT CŒUR GRAND
EST**

Le Directeur des Centres hospitaliers de Bar-Le-Duc, Fains-Véel, Haute-Marne, Joinville, Montier-En-Der, Saint-Dizier, Verdun Saint-Mihiel, Vitry-Le-François, Wassy ainsi que de l'EHPAD de Thiéblemont-Farémont,

VU le Code de la Santé Publique, notamment son article L. 6143-7 ;

VU la loi n° 86-33 du 9 Janvier 1986 modifiée, portant dispositions statutaires relatives à la fonction publique hospitalière ;

VU la loi n° 2009-879 du 22 juillet 2009 portant réforme de l'hôpital et relative à la santé, aux patients et aux territoires ;

VU le décret n° 2009-1765 du 30 décembre 2009 relatif au directeur et aux membres du directoire des établissements publics de santé ;

VU la convention de direction commune entre les Centres hospitaliers de Bar-Le-Duc Fains-Véel, Haute-Marne, Joinville, Montier-En-Der, Saint-Dizier, Verdun Saint-Mihiel, Vitry-Le-François, Wassy ainsi que l'EHPAD de Thiéblemont-Farémont,

VU l'arrêté de l'Agence Régionale de Santé en date du 8 novembre 2023 portant désignation de Monsieur Frédéric LUTZ comme Directeur par intérim des Centres Hospitaliers de Bar-Le-Duc Fains-Véel, Haute-Marne, Joinville, Montier-En-Der, Saint-Dizier, Verdun Saint-Mihiel, Vitry-Le-François, Wassy ainsi que de l'EHPAD de Thiéblemont-Farémont.

DECIDE

1. Article 1 : Secrétariat Général du Groupement Hospitalier de Territoire

Délégation est donnée à Monsieur **Pascal MOKZAN**, Secrétaire général du Groupement Hospitalier de Territoire Cœur Grand Est,

Aux fins de signer en lieu et place du directeur et en cas d'empêchement toutes pièces et correspondances en toutes matières relevant de ses compétences : l'animation du Projet Médico-soignant Partagé du GHT et des Pôles Territoriaux, le pilotage du projet de reconstruction de l'EHPAD de Vitry-le-François.

2. Article 2

Le délégataire n'est pas autorisé à subdéléguer sa signature

3. Article 3 - Date d'effet

La présente décision prend effet à compter du 1^{er} décembre 2023.

4. Article 4 - Publication

La présente délégation sera publiée au recueil des actes administratif des départements de la Meuse, de la Marne et de la Haute marne et portée à la connaissance du Receveur de l'Etablissement et de l'ensemble des intéressés.

A Verdun, le 1^{er} décembre 2023

Le Directeur par intérim,

Frédéric LUTZ